



CLASSE SPORT  
 LYCEE DE BELLEVUE – FORT DE FRANCE  
**CONCOURS D'ENTRÉE 2024**

**MERCREDI 3 AVRIL 2024**  
**De 14h à 17h**

*- Filles entrant en classe de 2<sup>de</sup> ou 1<sup>ère</sup> nées en 2007- 2008 - 2009*



**DOSSIER DE  
 CANDIDATURE À  
 RETOURNER  
 AVANT LE JEUDI  
 28 MARS 2024**

**STADE LOUIS ACHILLE**

**NOM:**.....

**PRÉNOM:**.....

**DOSSIER À TÉLÉCHARGER:** [liguefoot-martinique.fff.fr](http://liguefoot-martinique.fff.fr)  
**CONTACT:** 05 96 72 89 89



# CONCOURS D'ENTRÉE 2024

## DOSSIER DE CANDIDATURE

### RENSEIGNEMENTS PERSONNELS

Nom : ..... Prénom : .....

Date de naissance:.....

Lieu de naissance: .....

Nationalité: .....

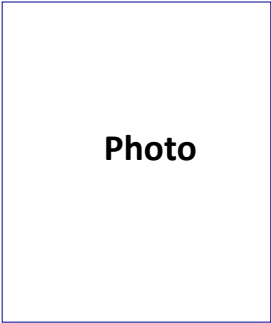

Adresse:.....

Ville:..... Code Postal:.....

Portable:..... Tél. Domicile:.....

Email (en majuscule): .....

### REPRESENTANTS LEGAUX DE L'ÉLÈVE

Mère/Tuteur

Père/Tuteur

Nom.....

Nom.....

Prénom.....

Prénom.....

Adresse.....

Adresse.....

Ville.....

Ville.....

Portable.....

Portable.....

Tél. Domicile.....

Tél. Domicile.....

E-Mail.....

E-Mail.....



# CONCOURS D'ENTRÉE 2024

## DOSSIER DE CANDIDATURE

### INFORMATIONS SPORTIVES

SAISONS	CLUB	CATEGORIE	NBRE DE SÉANCE / SEMAINE
2023/2024			
2022/2023			
2021/2022			
ES TU INSCRIT(E) EN SECTION SPORTIVE		ES TU INSCRIT(E) EN CENTRE DE PERFECTIONNEMENT	
A QUEL AGE AS TU DÉBUTÉ LE FOOT?		NUMÉRO DE LICENCE	
QUEL EST TON PIED FORT? (À ENTOURER)	GAUCHE	DROIT	AMBIDEXTRE
POIDS		TAILLE	
MAILLOT (TAILLE À ENTOURER)	S / M / L / XL	SHORT (TAILLE À ENTOURER)	S / M / L / XL

#### QUESTIONS (ENTOUREZ VOTRE RÉPONSE DE 1 À 5 – À REMPLIR LE CANDIDAT)

**1 - J'ai la capacité à bien faire circuler le ballon avec mes partenaires et à jouer vers l'avant pour éliminer des adversaires**

**5 Oui, beaucoup !**

4

3

2

**1 Non, pas du tout !**

**2 - J'ai la capacité à créer des situations dangereuses en affrontant efficacement les adversaires**

**5 Oui, beaucoup !**

4

3

2

**1 Non, pas du tout !**

**3 - J'ai la capacité à concrétiser les occasions de buts par des choix de tirs judicieux**

**5 Oui, beaucoup !**

4

3

2

**1 Non, pas du tout !**

**4 - J'ai la capacité à intercepter et être présent dans les duels**

**5 Oui, beaucoup !**

4

3

2

**1 Non, pas du tout !**

**5 - J'ai la capacité à répéter les efforts offensifs et défensifs de façon régulière**

**5 Oui, beaucoup !**

4

3

2

**1 Non, pas du tout !**

**6 - J'ai la capacité à m'organiser avec mes coéquipiers quand mon équipe défend**

*5 Oui, beaucoup !*

4

3

2

*1 Non, pas du tout !*

**AVIS DE L'ENTRAINEUR**

À QUEL(S) POSTE(S) ÉVOLUES-TU ?

INDIQUE AVEC LE NUMÉRO : 1 TON POSTE DE RÉFÉRENCE et 2 TON POSTE SECONDAIRE





# CONCOURS D'ENTRÉE 2024

DOSSIER DE CANDIDATURE

## LETTRE DE MOTIVATION

**POURQUOI SOUHAITES-TU INTÉGRER  
LA CLASSE SPORT DU LYCEE DE BELLEVUE ?**

**QUEL EST TON PROJET SCOLAIRE ET SPORTIF  
POUR LES 5 PROCHAINES ANNÉES ?**



# CONCOURS D'ENTRÉE 2024

## DOSSIER DE CANDIDATURE

### RENSEIGNEMENTS SCOLAIRES

**Partie responsable scolaire** (A faire remplir par le professeur principal)

Établissement actuel

.....

Adresse de l'établissement :

.....

Nom du professeur principal : ..... Contact : .....

Rentrée en classe de ( à cocher) :

2<sup>nde</sup>

1<sup>ère</sup>

TERM

OBSERVATIONS	1ER TRIMESTRE 2023-2024 (OU SEMESTRE)				2ÈME TRIMESTRE 2023-2024			
MOYENNE GÉNÉRALE								
COMPORTEMENT EN CLASSE	TB	B	M	I	TB	B	M	I
ENGAGEMENT DANS LA VIE SCOLAIRE	TB	B	M	I	TB	B	M	I
INVESTISSEMENT AU TRAVAIL	TB	B	M	I	TB	B	M	I
AUTONOMIE AU TRAVAIL	TB	B	M	I	TB	B	M	I
APPRÉCIATION GÉNÉRALE								
APPRÉCIATION DU PROFESSEUR D'EPS								





# DEROULEMENT ET ORGANISATION

### Dates et horaires des tests de sélection :

**Mercredi 3 avril 2024 de 14h à 17h**  
**Stade Louis Achille – terrain synthétique et herbe**

### Public et année de recrutement:

- Filles entrant en classe de 2<sup>nde</sup> et 1<sup>ère</sup>
- Nées en 2007 - 2008 -2009

### Déroulement:

- Tests Athlétiques & Techniques + Jeux et matchs

**Admissions:** Suite à la matinée de détection, un classement sera établi par le jury en fonction des résultats obtenus aux tests et notes de jeu.

### **NB : Pièces à joindre obligatoirement au dossier**

- Photocopies des bulletins des 2 premiers trimestres de l'année 2023/2024
- Photocopie de la licence
- Certificat médical d'aptitude à la pratique sportive



# CONCOURS D'ENTRÉE 2024

## DOSSIER DE CANDIDATURE

# AUTORISATION FAMILLE / DÉCHARGE MÉDICALE

### AUTORISATION PARENTALE

Je soussigné..... (père, mère, tuteur légal) (1)

de l'enfant....., autorise ma fille à

participer au concours d'entrée de la Classe Sport Football de Bellevue pour la rentrée scolaire 2024-2025, qui se déroulera le 3 Avril 2024 au stade Louis ACHILLE.

J'autorise également, la Ligue de Football de Martinique à utiliser, pour la promotion des différentes opérations, les photographies et les enregistrements pris à titre individuel et collectif.

Fait à ..... : Le .....

Signature

### DÉCHARGE MÉDICALE

Je soussigné..... (père, mère, tuteur légal) (1)

de l'enfant....., autorise les responsables de la

Ligue de Football de Martinique à prendre ou à faire prendre toutes les mesures que nécessiteraient l'état de santé de mon enfant. Je décharge les personnes intervenantes de toute responsabilité en cas d'intervention chirurgicale justifiée.

Fait à ..... Le .....

Signature

(1) Rayer les mentions inutiles.



### PROCÉDURES DE CANDIDATURE

La demande d'inscription au concours d'entrée à la SSF pour la rentrée scolaire 2023/2024 se fait comme suit:

- **LIGUE DE FOOTBALL DE MARTINIQUE**, dossier d'inscription à télécharger sur le **Site web**: <https://liguefoot-martinique.fff.fr/>, onglet technique, rubrique : **Section Sportive Féminine**.

Le dossier de candidature à remplir par la famille, **est à renvoyer avant le Lundi 10 avril 2023 à 12h** par courrier à l'adresse suivante:

LFM de Martinique - 2 Rue St John Perse – Morne Tartenson - 97200 Fort-de-France

Et par mail:

- à l'attention du Secrétaire Général: M. Jean-Claude VARRU, [secretariatgeneral@liguefootmartinique.fr](mailto:secretariatgeneral@liguefootmartinique.fr)
- Copie à la coordinatrice de la SSF: Mme. Charline MARIE JEANNE,
- [cmariejeanne@martinique.fff.fr](mailto:cmariejeanne@martinique.fff.fr)

ATTENTION: une réponse positive aux tests, ne signifie pas que vous êtes admise : vous devez ensuite être affectée au Lycée de Bellevue par la direction Académique des Services de l'Education Nationale.

#### PHASAGE DE CANDIDATURE

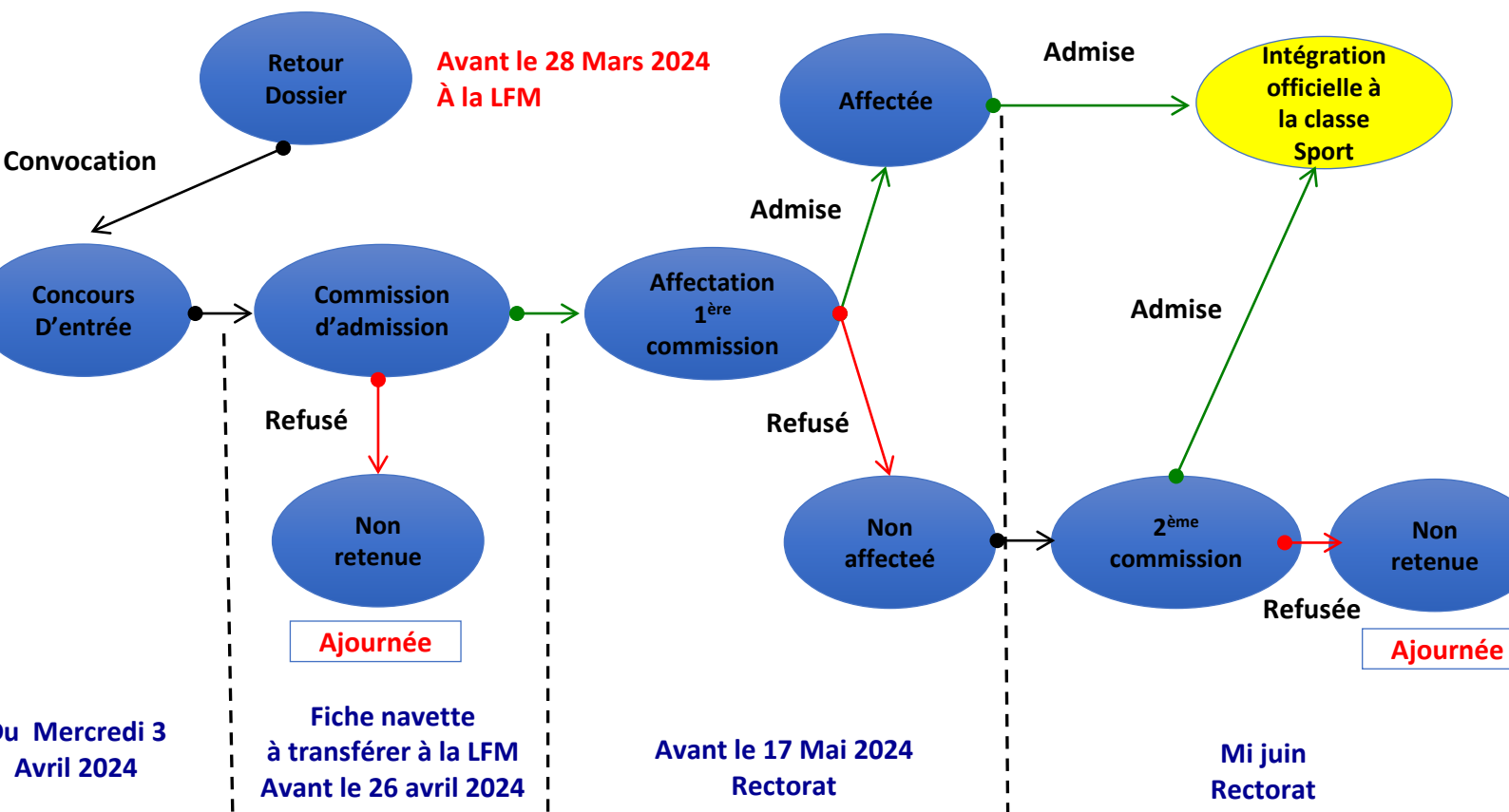

# PRÉSENTATION DE LA CLASSE SPORT



**LYCEE DE BELLEVUE  
FORT DE FRANCE**

## **PARTENAIRES**



## LE PARCOURS DE PERFORMANCE FÉDÉRAL (P.P.F.)

Le PPF a été créé par la Fédération Française de Football (FFF) et animé au niveau local par la Ligue de Football de Martinique (LFM). Les objectifs prioritaires sont:

- Permettre la promotion de tous(tes) les jeunes joueurs(ses) présentant un potentiel identifié,
- Confronter les meilleurs(ses) entre eux (elles),
- Enrichir les connaissances en terme de principes de jeu et de résolution de problèmes tactique,
- Renforcer le niveau technique et la maîtrise individuelle au service du jeu,
- Renforcer les qualités psychologiques (comportements, compétitivité, gestion émotionnelle),
- Favoriser l'orientation des meilleurs(es) vers les structures d'accès au haut niveau national ou régional (Sections Sportives, Pôle Espoir, sections Élite, Centre de Formation).

## PRÉSENTATION DE LA CLASSE SPORT : LE TRIPLE PROJET

C'est une structure agréée par l'Éducation Nationale et la FFF qui permet aux jeunes joueurs(ses) d'allier un triple projet SCOLAIRE-ÉDUCATIF-SPORTIF tout en respectant leur rythme biologique et physiologique selon le respect du cahier des charges de la FFF.

En partenariat avec le Lycée de Bellevue pour l'enseignement général, et l'internet d'Excellence pour l'internat, la Classe Sport offre des conditions de pratiques performantes dans trois secteurs clés:

- La préparation sportive,
- La formation scolaire,
- Le suivi personnalisé et éducatif.



### ARCHITECTURE

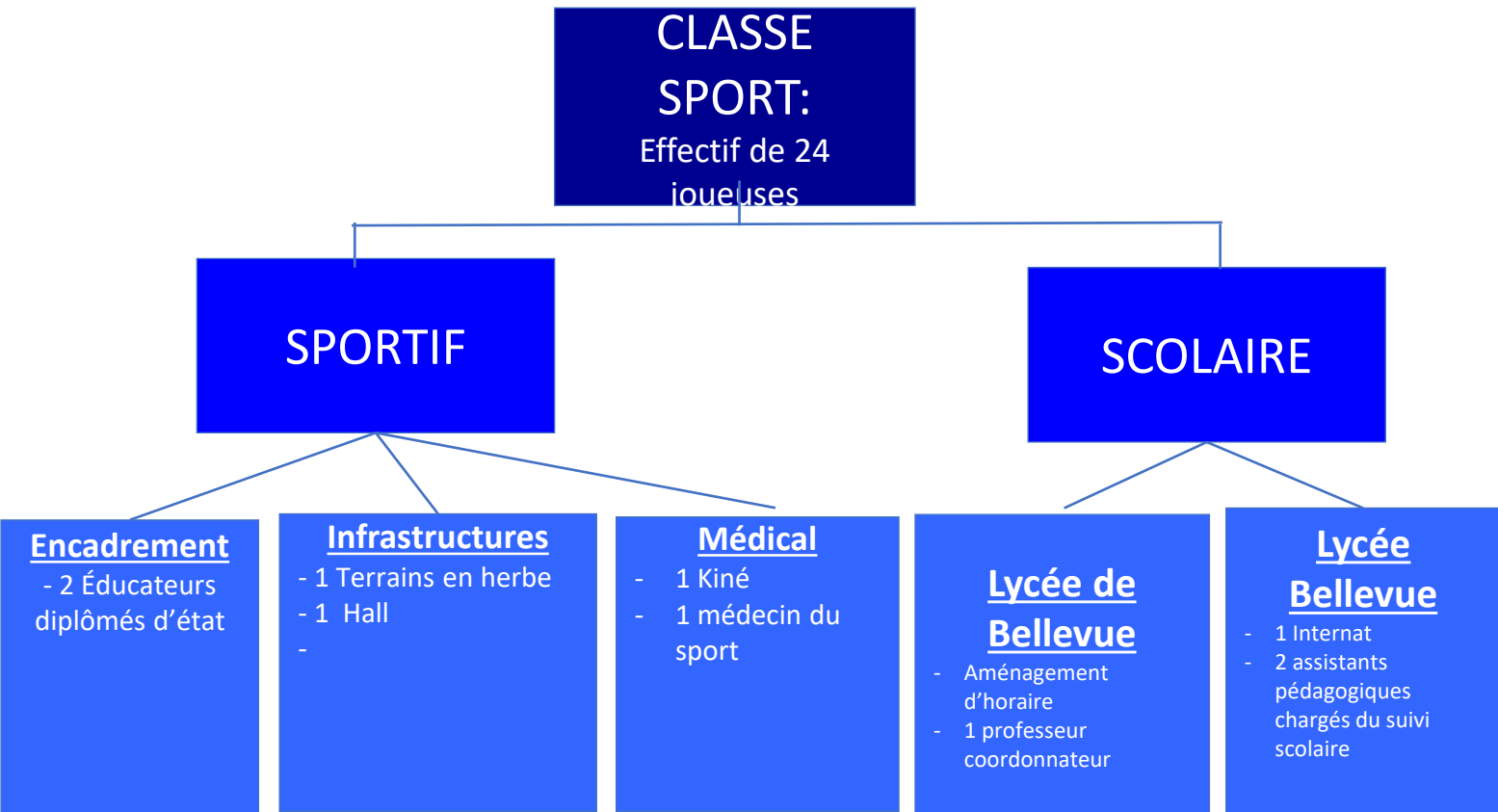

### ORGANIGRAMME TECHNIQUE

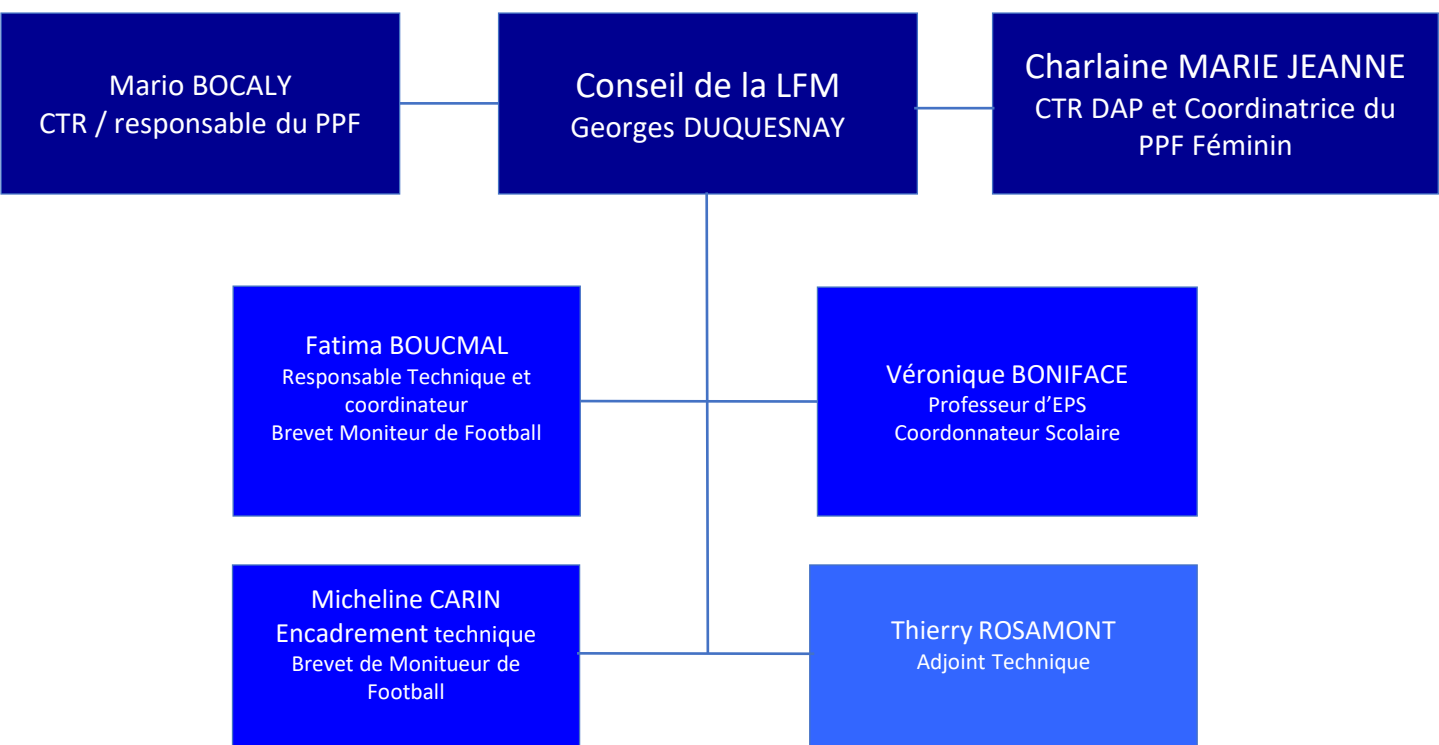



### ORGANISATION

- **Les entrainements**

Les séances d'entraînement sont assurées sous la direction des éducateurs diplômés de la SSF.

Elles se déroulent sur le Terrain de Football du Lycée de Bellevue et annexes et exceptionnellement au stade Louis Achille.

Les entrainements ont lieu du mardi au vendredi de 14h30 à 16h30.

Le transport du mercredi entre le lycée et les terrains d'entraînement lors des matchs est entièrement à la charge de la LFM.

- **Le suivi sportif**

- Les joueuses sont évalués 3 fois dans la saison selon les protocoles mis en place par la FFF. Ces tests sont les mêmes que ceux utilisés sur les équipes de France: Test de vitesse, athlétique, coordination, technique et de personnalité.

- **Le suivi médical**

- Il est assuré par un kiné et un médecin du sport,
- une fois par an il est recommandé :

Les dispositions médicales sont renforcées pour les joueuses de la SSF, une fois par an:

- Un électrocardiogramme standardisé de repos avec compte rendu médical (à la charge des parents),
- Un examen dentaire par un spécialiste (à la charge des parents),
- Un bilan diététique (à la charge des parents),
- Une épreuve d'effort maximale (à la charge des parents),
- Des mesures anthropométriques,
- Une épreuve d'endurance de VMA.

### PLANNIFICATION HEBDOMADAIRE

Jour	lundi	Mardi	mercredi	jeudi	vendredi	weekend
5h45 / 7h	Réveil + petit déjeuner + Lycée					Match En Club
7h / 14h30	Enseignement Scolaire + Déjeuner + Soutien scolaire					
14h30 / 16h30	Entrainement Classe Sport	Entrainement Club ou Sélection ou Match Classe Sport		Entrainement Classe Sport		
18h / 21h	Retour à domicile ou à l'internat du lycée + Étude 1 + Diner + Étude 2 + repos					



## CONTACTS



**Coordination Technique**  
**Ligue de Football de Martinique**  
**2 Rue St John Perse**  
**97200 Fort-de France**  
**Tél. : 0696 95 10 92**  
**adresse mail: [cmariejeanne@martinique.fff.fr](mailto:cmariejeanne@martinique.fff.fr)**



**Ligue de Football de Martinique**  
**Président: Samuel PÉREAU**  
**Secrétaire Général: Jean-Claude VARRU**  
**2 Rue St John Perse**  
**97200 Fort-de France**  
**Tél. : 0596 72 89 89**  
**Site web: <https://liguefoot-martinique.fff.fr/>**

*Académie de la Martinique  
Région Martinique*



*Lycée de Bellevue*

**Lycée de BELLEVUE**  
**Chef d'établissement : Raymond ALGER**  
**Responsable Technique : Fatima BOUCHMAL : 0696 52 66 07**  
**Assistant Technique : Thierry ROSAMONT : 0696 23 34 51**  
**Assistante technique : Micheline CARIN : 0696 39 27 37**  
**Coordonnatrice Scolaire : Véronique BONIFACE : 0696 25 57 22**