



# SECTION SPORTIVE FEMININE COLLEGE BELLE ETOILE – ST JOSEPH CONCOURS D'ENTRÉE 2022

**MERCREDI 20 AVRIL 2022**  
**De 8h à 11h**

- Filles entrant en classe de 6ème à la 3ème nées en 2009 - 2010 – 2011 - 2012



## STADE LOUIS ACHILLE

**DOSSIER DE  
CANDIDATURE  
À RETOURNER  
AVANT LE  
VENDREDI 15  
MARS 2022**

**NOM:**.....

**PRÉNOM:**.....

**DOSSIER À TÉLÉCHARGER:** [liguefoot-martinique.fff.fr](http://liguefoot-martinique.fff.fr)  
**CONTACT:** 05 96 72 89 89



### RENSEIGNEMENTS PERSONNELS

Nom : ..... Prénom : .....

Date de naissance:.....

Lieu de naissance: .....

Nationalité: .....



Photo

Adresse:.....

Ville:..... Code Postal:.....

Portable:..... Tél. Domicile:.....

Email (en majuscule): .....

### REPRESENTANTS LEGAUX DE L'ÉLÈVE

Mère/Tuteur

Père/Tuteur

Nom..... Nom.....

.

Prénom..... Prénom.....

.

Adresse..... Adresse.....

Ville..... Ville.....

Portable..... Portable.....

.

Tél. Domicile..... Tél. Domicile.....

E-Mail..... E-Mail.....

# CONCOURS D'ENTRÉE 2022

## DOSSIER DE CANDIDATURE

### INFORMATIONS SPORTIVES

SAISONS	CLUB	CATEGORIE	NBRE DE SÉANCE / SEMAINE
2020 / 2021			
2019 / 2020			
2018 / 2019			
ES TU INSCRIT(E) EN SECTION SPORTIVE		ES TU INSCRIT(E) EN CENTRE DE PERFECTIONNEMENT	
A QUEL AGE AS TU DÉBUTÉ LE FOOT?		NUMÉRO DE LICENCE	
QUEL EST TON PIED FORT? (À ENTOURER)	GAUCHE	DROIT	AMBIDEXTRE
POIDS		TAILLE	
MAILLOT (TAILLE À ENTOURER)	S / M / L / XL	SHORT (TAILLE À ENTOURER)	S / M / L / XL

#### QUESTIONS (ENTOUREZ VOTRE RÉPONSE DE 1 À 5 – À REMPLIR LE CANDIDAT)

<p>1 - J'ai la capacité à bien faire circuler le ballon avec mes partenaires et à jouer vers l'avant pour éliminer des adversaires</p> <p>5 Oui, beaucoup ! 4 3 2 1 Non, pas du tout !</p>	<p>2 - J'ai la capacité à créer des situations dangereuses en affrontant efficacement les adversaires</p> <p>5 Oui, beaucoup ! 4 3 2 1 Non, pas du tout !</p>	<p>3 - J'ai la capacité à concrétiser les occasions de buts par des choix de tirs judicieux</p> <p>5 Oui, beaucoup ! 4 3 2 1 Non, pas du tout !</p>
<p>4 - J'ai la capacité à intercepter et être présent dans les duels</p> <p>5 Oui, beaucoup ! 4 3 2 1 Non, pas du tout !</p>	<p>5 - J'ai la capacité à répéter les efforts offensifs et défensifs de façon régulière</p> <p>5 Oui, beaucoup ! 4 3 2 1 Non, pas du tout !</p>	<p>6 - J'ai la capacité à m'organiser avec mes coéquipiers quand mon équipe défend</p> <p>5 Oui, beaucoup ! 4 3 2 1 Non, pas du tout !</p>

**AVIS DE L'ENTRAINEUR**

# CONCOURS D'ENTRÉE 2022

## DOSSIER DE CANDIDATURE

À QUEL(S) POSTE(S) ÉVOLUES-TU ?  
INDIQUE AVEC LE NUMÉRO: 1 TON POSTE DE RÉFÉRENCE et 2 TON POSTE SECONDAIRE



**LETTRE DE MOTIVATION**

**POURQUOI SOUHAITES-TU INTÉGRER  
LA SECTION SPORTIVE FEMININE DU COLLEGE BELLE ETOILE?**

**QUEL EST TON PROJET SCOLAIRE ET SPORTIF  
POUR LES 5 PROCHAINES ANNÉES ?**



### RENSEIGNEMENTS SCOLAIRES

**Partie responsable scolaire** (A faire remplir par le professeur principal)

Établissement actuel : .....

Adresse de l'établissement : .....

Nom du professeur principal : ..... Contact : .....

Rentrée en classe de ( à cocher ) :  4ème  3ème

OBSERVATIONS	1ER TRIMESTRE 2021-2002 (OU SEMESTRE)				2ÈME TRIMESTRE 2021-2022			
MOYENNE GÉNÉRALE								
COMPORTEMENT EN CLASSE	TB	B	M	I	TB	B	M	I
ENGAGEMENT DANS LA VIE SCOLAIRE	TB	B	M	I	TB	B	M	I
INVESTISSEMENT AU TRAVAIL	TB	B	M	I	TB	B	M	I
AUTONOMIE AU TRAVAIL	TB	B	M	I	TB	B	M	I
APPRÉCIATION GÉNÉRALE								
APPRÉCIATION DU PROFESSEUR D'EPS								



### **DEROULEMENT ET ORGANISATION**

#### **Dates et horaires des tests de sélection :**

**Mercredi 20 avril 2022 de 8h à 11h**  
**Stade Louis Achille – terrain synthétique et herbe**

#### **Public et année de recrutement:**

- Filles entrant en classe de 6<sup>ème</sup> à la 3<sup>ème</sup>
- Nées en 2009 - 2010 - 2011 - 2012

#### **Déroulement:**

- Tests Athlétiques & Techniques + Jeux et matchs

**Admissions:** Suite à la matinée de détection, un classement sera établi par le jury en fonction des résultats obtenus aux tests et notes de jeu.

#### **NB : Pièces à joindre obligatoirement au dossier**

- Photocopies des bulletins des 2 premiers trimestres de l'année 2021/2022
- Photocopie de la licence
- Certificat médical d'aptitude à la pratique sportive

### AUTORISATION FAMILLE / DÉCHARGE MÉDICALE

#### AUTORISATION PARENTALE

Je soussigné..... (père, mère, tuteur légal) (1)

de l'enfant....., autorise ma fille à

participer au concours d'entrée de la Section Sportive Féminine du collège de Belle Etoile de St Joseph pour la rentrée scolaire 2022-2023, qui se déroulera le 20 Avril 2022 au stade Louis ACHILLE.

J'autorise également, la Ligue de Football de Martinique à utiliser, pour la promotion des différentes opérations, les photographies et les enregistrements pris à titre individuel et collectif.

Fait à ..... Le .....

Signature

#### DÉCHARGE MÉDICALE

Je soussigné..... (père, mère, tuteur légal) (1)

de l'enfant....., autorise les responsables de la

Ligue de Football de Martinique à prendre ou à faire prendre toutes les mesures que nécessiteraient l'état de santé de mon enfant. Je décharge les personnes intervenantes de toute responsabilité en cas d'intervention chirurgicale justifiée.

Fait à ..... Le .....

Signature



### PROCÉDURES DE CANDIDATURE

La demande d'inscription au concours d'entrée à la SSF pour la rentrée scolaire 2022/2023 se fait comme suit:

- **LIGUE DE FOOTBALL DE MARTINIQUE**, dossier d'inscription à télécharger sur le **Site web**: <https://liguefoot-martinique.fff.fr/>, onglet technique, rubrique : **Section Sportive Féminine**.

Le dossier de candidature à remplir par la famille, **est à renvoyer avant le vendredi 15 avril 2022 à 12h** par courrier à l'adresse suivante:

LFM de Martinique - 2 Rue St John Perse – Morne Tartenson - 97200 Fort-de-France

Et par mail:

- à l'attention du Secrétaire Général: M. Jean-Claude VARRU, [secretariatgeneral@liguefootmartinique.fr](mailto:secretariatgeneral@liguefootmartinique.fr)
- Copie à la coordinatrice de la SSF: Mme. Charlaine MARIE JEANNE, [charlaine.mariejeanne@liguefoot-martinique.fff.fr](mailto:charlaine.mariejeanne@liguefoot-martinique.fff.fr)

ATTENTION: une réponse positive aux tests, ne signifie pas que vous êtes admise : vous devez ensuite être affectée au Collège Belle Etoile par la direction Académique des Services de l'Education Nationale.

#### PHASAGE DE CANDIDATURE

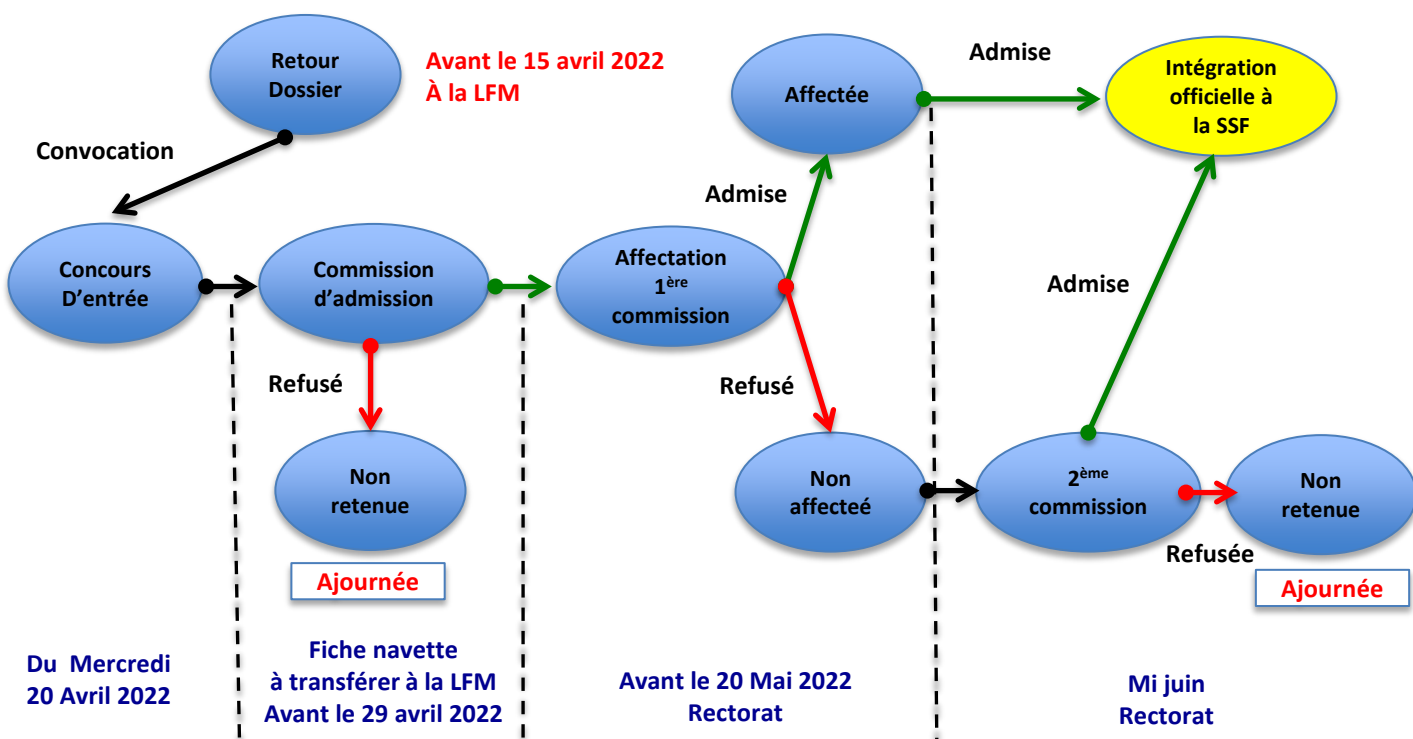

# PRÉSENTATION DE LA SECTION SPORTIVE FEMININE



**COLLÈGE  
BELLE ETOILE DE ST JOSEPH**

## PARTENAIRES



## LE PARCOURS DE PERFORMANCE FÉDÉRAL (P.P.F.)

Le PPF a été créé par la Fédération Française de Football (FFF) et animé au niveau local par la Ligue de Football de Martinique (LFM). Les objectifs prioritaires sont:

- Permettre la promotion de tous(tes) les jeunes joueurs(ses) présentant un potentiel identifié,
- Confronter les meilleurs(ses) entre eux (elles),
- Enrichir les connaissances en terme de principes de jeu et de résolution de problèmes tactique,
- Renforcer le niveau technique et la maîtrise individuelle au service du jeu,
- Renforcer les qualités psychologiques (comportements, compétitivité, gestion émotionnelle),
- Favoriser l'orientation des meilleurs(es) vers les structures d'accès au haut niveau national ou régional (Sections Sportives, Pôle Espoir, sections Élite, Centre de Formation).

## PRÉSENTATION DE LA SES: LE TRIPLE PROJET

C'est une structure agréée par l'Éducation Nationale et la FFF qui permet aux jeunes joueurs(ses) d'allier un triple projet SCOLAIRE-ÉDUCATIF-SPORTIF tout en respectant leur rythme biologique et physiologique selon le respect du cahier des charges de la FFF.

En partenariat avec le Collège Belle Etoile pour l'enseignement général, et le Lycée Acajou 2 pour l'internat, la SSF offre des conditions de pratiques performantes dans trois secteurs clés:

- La préparation sportive,
- La formation scolaire,
- Le suivi personnalisé et éducatif.



Le Collège Belle Etoile  
de ST Joseph  
Tèl. : 0596

Le Lycée ACAJOU 2  
Quartier Acajou  
97232 Le Lamentin  
Tél. : 0596 50 64 65

Le Stade Henry MURANO e  
Gérant : Ville de St Joseph  
97212 St Joseph  
Tél. : 0596 61 74 64

### ARCHITECTURE

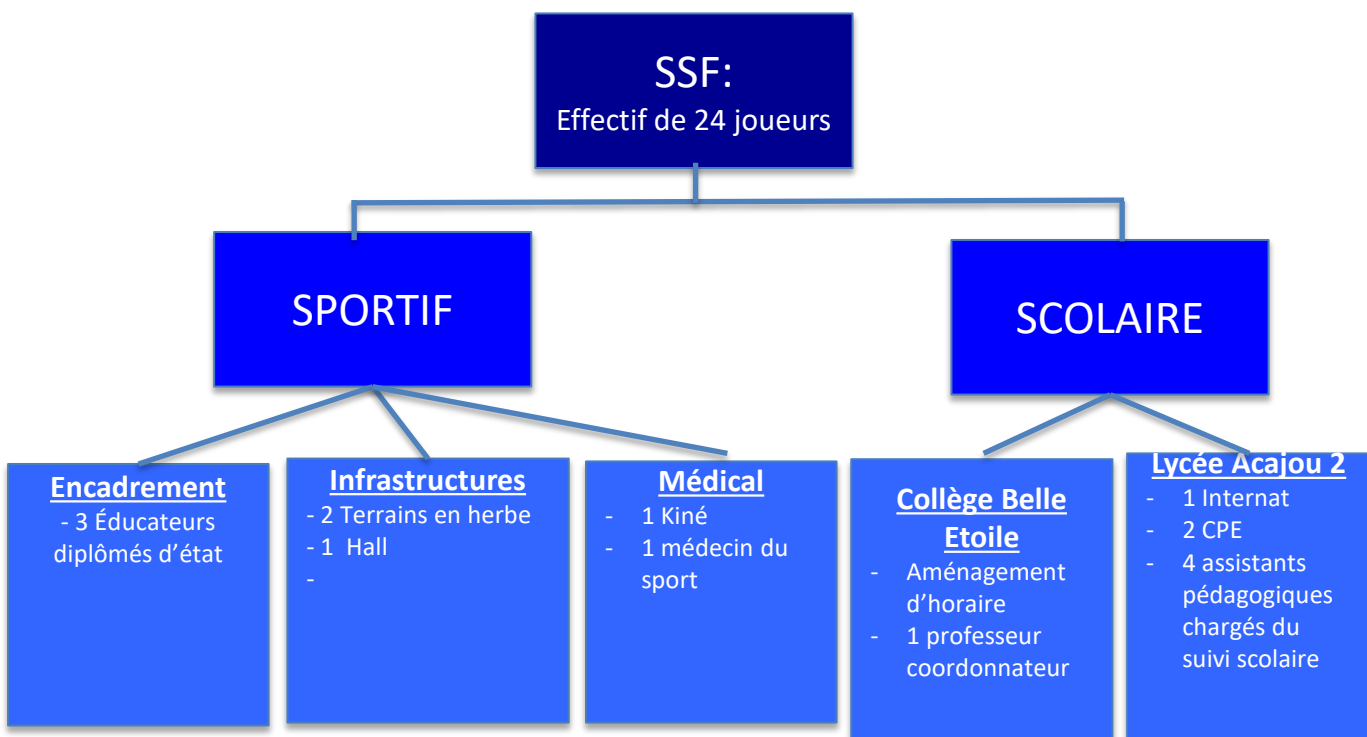

### ORGANIGRAMME TECHNIQUE

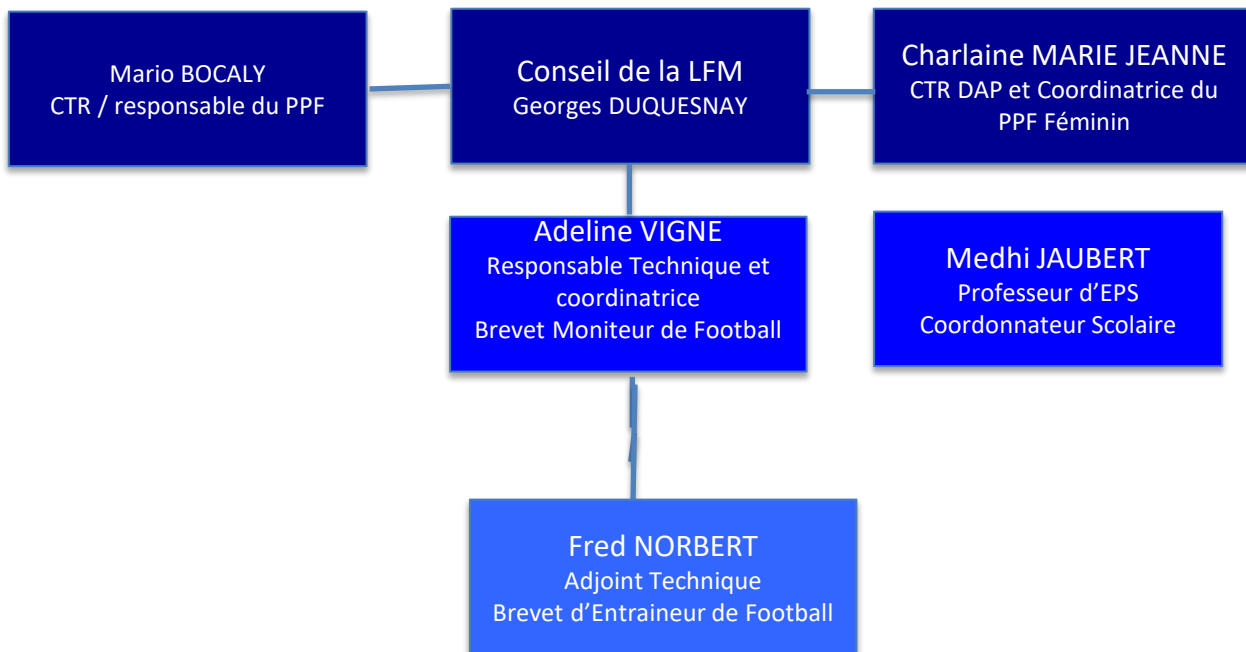

### ORGANISATION

- **Les entrainements**

Les séances d'entraînement sont assurés sous la direction des éducateurs diplômés de la SSF.

Elles se déroulent au stade Henri MURANO (terrain principal en herbe, annexe ou Hall) situé à St Joseph sur le temps scolaire les mardi et jeudi.

Les installations sportives se trouvent à 5 minutes du collège Belle Etoile. Une séance d'entraînement a lieu le lundi soir sur le site d'hébergement au lycée Acajou 2 hors temps scolaire.

Les transports entre le collège et les terrains d'entraînement ou lors des matchs et le lycée sont entièrement à la charge de la LFM.

- **Le suivi sportif**

- Les joueuses sont évalués 3 fois dans la saison selon les protocoles mis en place par la FFF. Ces tests sont les mêmes que ceux utilisés sur les équipes de France: Test de vitesse, athlétique, coordination, technique et de personnalité.

- **Le suivi médical**

- Il est assuré par un kiné et un médecin du sport,
- une fois par an il est recommandé :

Les dispositions médicales sont renforcées pour les joueuses de la SSF, une fois par an:

- Un électrocardiogramme standardisé de repos avec compte rendu médical (à la charge des parents),
- Un examen dentaire par un spécialiste (à la charge des parents),
- Un bilan diététique (à la charge des parents),
- Une épreuve d'effort maximale (à la charge des parents),
- Des mesures anthropométriques,
- Une épreuve d'endurance de VMA.

### PLANNIFICATION HEBDOMADAIRE

Jour Horaire	lundi	Mardi	mercredi	jeudi	vendredi	Week-end
5h45 / 7h	Réveil + petit déjeuner + Départ en bus pour le Collège					Match En Club
7h / 12h30	Enseignement Scolaire + Déjeuner au Collège					
13h30 / 15h30 17h-18h45	Entrainement SSF		Entrainement Club ou Sélection ou Match SSF		Entrainement SSF	
18h / 21h	Retour en bus à l'internat du lycée + Étude 1 + Diner + Étude 2 + repos					





## CONTACTS



**Coordination Technique**  
**Ligue de Football de Martinique**  
2 Rue St John Perse  
97200 Fort-de France  
Tél. : 0696 95 10 92  
adresse mail:  
[charlaine.mariejeanne@liguefoot-martinique.fff.fr](mailto:charlaine.mariejeanne@liguefoot-martinique.fff.fr)



**Ligue de Football de Martinique**  
**Président: Samuel PÉREAU**  
**Secrétaire Général: Jean-Claude VARRU**  
2 Rue St John Perse  
97200 Fort-de France  
Tél. : 0596 72 89 89  
Site web: <https://liguefoot-martinique.fff.fr/>



**Collège Belle Etoile**  
**Chef d'établissement : Lydie PIERRE CHARLES**  
**Responsable Technique : Adeline VIGNE : 0696 60 58 13**  
[adelinevigne9@gmail.com](mailto:adelinevigne9@gmail.com)  
**Coordonnateur Scolaire : Medhi JAUBERT**  
**Tél. : 0596 61 33 74**



**LYCEE POLYVALENT  
ACAJOU II**

**Lycée Acajou 2**  
**Cheffe d'établissement: Christine BANAL**  
**CPE: Carole ODONNAT**  
**Tél. : 0596 50 64 65**