

PRÉSENTATION DE LA CLASSE SPORT ÉTUDE (Ex Section d'Excellence Sportive)



**COLLÈGE FRANCOIS-AUGUSTE PERRINON
CLASSES DE 5^E, 4^E ET 3^E**

PARTENAIRES



LE PARCOURS DE PERFORMANCE FÉDÉRAL (P.P.F.)

Le PPF a été créé par la Fédération Française de Football (FFF) et animé au niveau local par la Ligue de Football de Martinique (LFM). Les objectifs prioritaires sont:

- Permettre la promotion de tous(tes) les jeunes joueurs(es) présentant un potentiel identifié,
- Confronter les meilleurs(es) entre eux (elles),
- Enrichir les connaissances en terme de principes de jeu et de résolution de problèmes tactique,
- Renforcer le niveau technique et la maîtrise individuelle au service du jeu,
- Renforcer les qualités psychologiques (comportements, compétitivité, gestion émotionnelle),
- Favoriser l'orientation des meilleurs(es) vers les structures d'accès au haut niveau national ou régional (Sections Sportives, Pôle Espoir, sections Élite, Centre de Formation).

PRÉSENTATION DE LA CLASSE SPORT ÉTUDE (CSE): LE TRIPLE PROJET

La Classe Sport Étude (Ex Section d'Excellence Sportive) une structure agréée par l'Éducation Nationale et la FFF qui permet aux jeunes joueurs(es) d'allier un triple projet SCOLAIRE-ÉDUCATIF-SPORTIF, tout en respectant leur rythme biologique et physiologique selon le respect du cahier des charges de la FFF.

En partenariat avec le Collège François-Auguste PERRINON pour l'enseignement général, et le Lycée de Bellevue pour l'internat, la Classe Sport Étude (CSE) offre sur un cycle de 3 ans de préformation (de 5^e à 3^e), des conditions de pratiques performantes dans trois secteurs clés:

- La préparation sportive,
- La formation scolaire,
- Le suivi personnalisé et éducatif.



Le Collège

François-Auguste PERRINON
Bd Amilcar Cabral
97200 Fort-de-France
Tél. : 0596 72 52 31

Le Lycée de BELLEVUE

10 Rue Marie Thérèse Gertrude
97263 Fort de France
Tél. : 0595 61 50 14

Le Stade Louis ACHILLE

Gérant USMSA
97200 Fort-de-France
Tél. : 0596 61 74 64

ARCHITECTURE

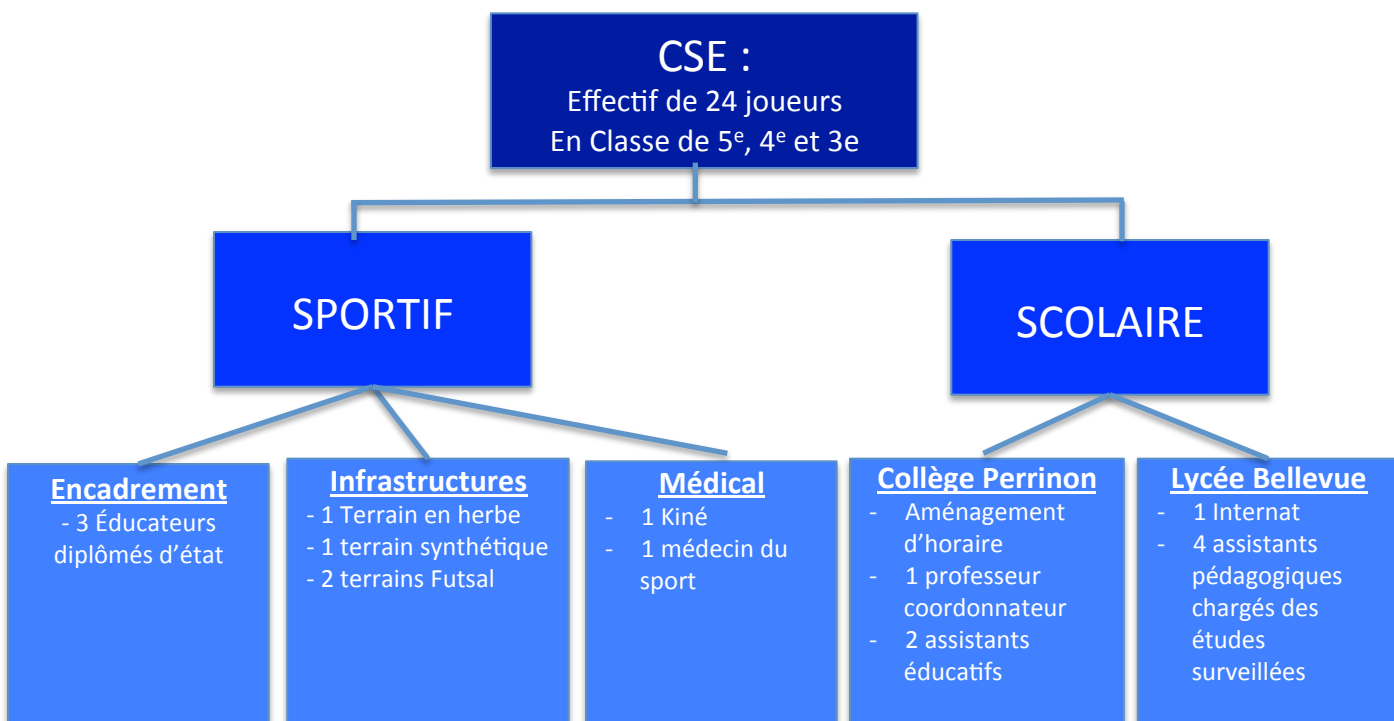

ORGANIGRAMME TECHNIQUE

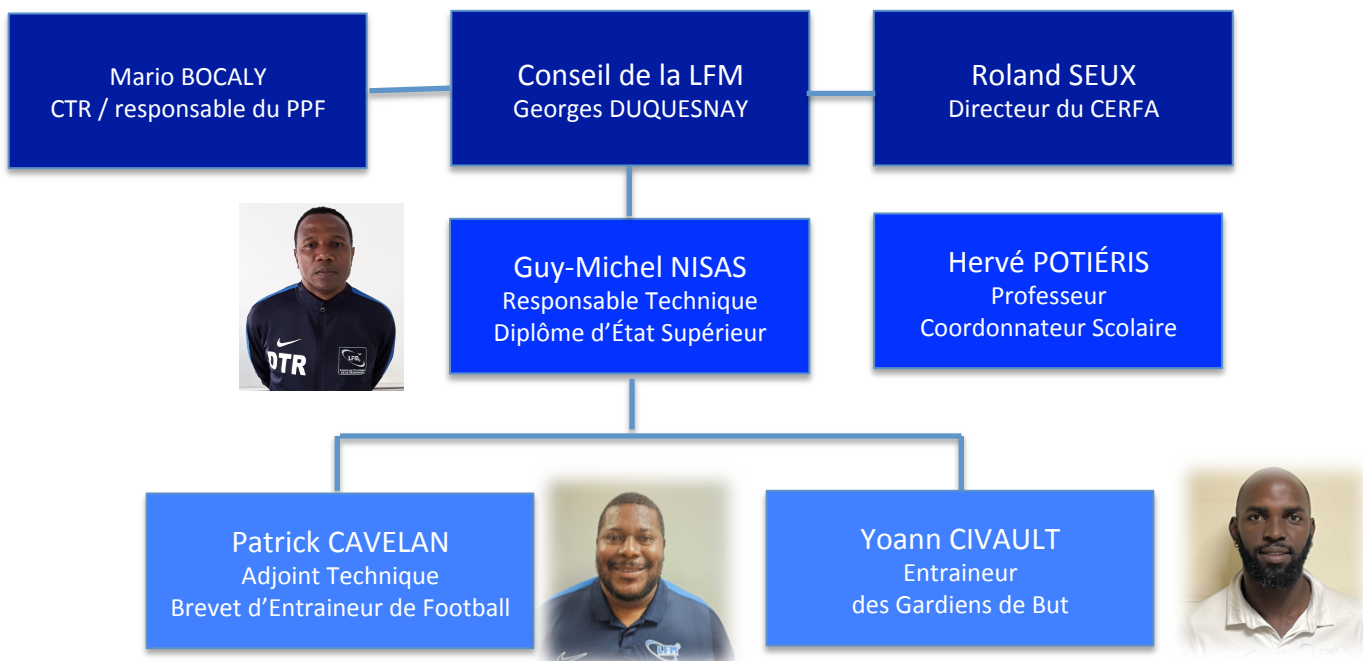

ORGANISATION

• Les entrainements

Les séances d'entraînement sont assurées sous la direction des éducateurs diplômés de la Classe Sport Étude.

Elles se déroulent sur le stade Louis Achille (terrain en herbe, synthétique ou futsal) situé à Fort-de-France.

Les installations sportives se trouvent à 5 minutes du collège Perrinon. Les transports entre le collège et les terrains d'entraînement; et entre le terrain d'entraînement et le lycée sont entièrement à la charge de la LFM.

• Le suivi sportif

Les joueurs de la CSE sont évalués 3 fois dans la saison selon les protocoles mis en place par la FFF. Ces test sont les mêmes que ceux utilisés sur les équipes de France:

Test de vitesse, athlétique, coordination, technique et de personnalité.

• Le suivi médical

Les dispositions médicales sont renforcées pour les joueurs de la CSE, une fois par an:

- Un examen dentaire et podologique par un spécialiste (à la charge des parents),
- Des mesures anthropométriques,
- Une épreuve d'endurance de VMA.

• Le suivi éducatif

La CSE vise à accompagner l'élève dans sa construction en tant qu'homme et futur athlète de Haut-Niveau en le sensibilisant sur les comportements attendus et sur les valeurs sociales essentielles, mais également en lui permettant de développer ses connaissances en rapport avec l'activité:

- Programme Éducatif Fédéral de la FFF,
- Permis à points

PLANNIFICATION HEBDOMADAIRE

Jour Horaire	lundi	Mardi	mercredi	jeudi	vendredi	weekend
5h45/07h00	Réveil + petit déjeuner + Départ en bus pour le Collège					Match En Club
7h30/15h00	Enseignement Scolaire + Déjeuner au Collège + Départ en bus pour le stade					
15h00/16h30	Entrainement CSE	Entrainement Club ou Sélection ou Match CSE	Entrainement CSE			
17h00/21h00	Retour à l'internat du lycée + Douche + Diner + Étude surveillée + repos					

CONCOURS D'ENTRÉE 2025

DOSSIER DE PRÉSENTATION CSE



CONTACTS



Guy-Michel NISAS
Responsable Technique
Ligue de Football de Martinique
2 Rue St John Perse
97200 Fort-de France
Tél. : 0696 95 70 97
adresse mail: gmnisas@martinique.fff.fr



Ligue de Football de Martinique
Président: **Georges DUQUESNAY**
Secrétaire Général: **Guy-Émile RADOM**
2 Rue St John Perse
97200 Fort-de France
Tél. : 0596 72 89 89
Site web: <https://liguefoot-martinique.fff.fr/>



Collège François-Auguste **PERRINON**
Chef d'établissement: **Dominique MONLOUIS FELICITÉ**
Coordonnateur Scolaire: **Hervé POTIÉRIS**
Tél. : 0596 72 52 31



Lycée Bellevue
Chef d'établissement: **Raymond ALGER**
CPE: **Véronique SEVERE**
Tél. : 0596 61 50 14