



SECTION SPORTIVE FEMININE
 COLLEGE BELLE ETOILE – ST JOSEPH
CONCOURS D'ENTRÉE 2024

MERCREDI 03 AVRIL 2024
De 8h à 11h

- Filles entrant en classe de 6^{ème} à la 3^{ème} nées en 2009 - 2010 – 2011 - 2012



**DOSSIER DE
 CANDIDATURE À
 RETOURNER
 AVANT LE JEUDI
 28 MARS 2024**

STADE LOUIS ACHILLE

NOM:.....

PRÉNOM:.....

DOSSIER À TÉLÉCHARGER: liguefoot-martinique.fff.fr

CONTACT: 05 96 72 89 89



CONCOURS D'ENTRÉE 2024

DOSSIER DE CANDIDATURE

RENSEIGNEMENTS PERSONNELS

Nom : Prénom :

Date de naissance:.....

Lieu de naissance:

Nationalité:

Adresse:.....

Ville:..... Code Postal:.....

Portable:.....Tél. Domicile:.....

Email (en majuscule):.....



Photo

REPRESENTANTS LEGAUX DE L'ÉLÈVE

Mère/Tuteur

Père/Tuteur

Nom.....

Nom.....

Prénom.....

Prénom.....

Adresse.....

Adresse.....

Ville.....

Ville.....

Portable.....

Portable.....

Tél. Domicile.....

Tél. Domicile.....

E-Mail.....

E-Mail.....



CONCOURS D'ENTRÉE 2024

DOSSIER DE CANDIDATURE

INFORMATIONS SPORTIVES

SAISONS	CLUB	CATEGORIE	NBRE DE SÉANCE / SEMAINE
2023/2024			
2022/2023			
2021/2022			
ES TU INSCRIT(E) EN SECTION SPORTIVE		ES TU INSCRIT(E) EN CENTRE DE PERFECTIONNEMENT	
A QUEL AGE AS TU DÉBUTÉ LE FOOT?		NUMÉRO DE LICENCE	
QUEL EST TON PIED FORT? (À ENTOURER)	GAUCHE	DROIT	AMBIDEXTRE
POIDS		TAILLE	
MAILLOT (TAILLE À ENTOURER)	S / M / L / XL	SHORT (TAILLE À ENTOURER)	S / M / L / XL

QUESTIONS (ENTOUREZ VOTRE RÉPONSE DE 1 À 5 – À REMPLIR LE CANDIDAT)

<p>1 - J'ai la capacité à bien faire circuler le ballon avec mes partenaires et à jouer vers l'avant pour éliminer des adversaires</p> <p>5 Oui, beaucoup ! 4 3 2 1 Non, pas du tout !</p>	<p>2 - J'ai la capacité à créer des situations dangereuses en affrontant efficacement les adversaires</p> <p>5 Oui, beaucoup ! 4 3 2 1 Non, pas du tout !</p>	<p>3 - J'ai la capacité à concrétiser les occasions de buts par des choix de tirs judicieux</p> <p>5 Oui, beaucoup ! 4 3 2 1 Non, pas du tout !</p>
<p>4 - J'ai la capacité à intercepter et être présent dans les duels</p> <p>5 Oui, beaucoup ! 4 3 2 1 Non, pas du tout !</p>	<p>5 - J'ai la capacité à répéter les efforts offensifs et défensifs de façon régulière</p> <p>5 Oui, beaucoup ! 4 3 2 1 Non, pas du tout !</p>	<p>6 - J'ai la capacité à m'organiser avec mes coéquipiers quand mon équipe défend</p> <p>5 Oui, beaucoup ! 4 3 2 1 Non, pas du tout !</p>

AVIS DE L'ENTRAINEUR

À QUEL(S) POSTE(S) ÉVOLUES-TU ?

INDIQUE AVEC LE NUMÉRO: 1 TON POSTE DE RÉFÉRENCE et 2 TON POSTE SECONDAIRE





CONCOURS D'ENTRÉE 2024

DOSSIER DE CANDIDATURE

LETTRE DE MOTIVATION

**POURQUOI SOUHAITES-TU INTÉGRER
LA SECTION SPORTIVE FEMININE DU COLLEGE BELLE ETOILE DE ST JOSEPH ?**

**QUEL EST TON PROJET SCOLAIRE ET SPORTIF
POUR LES 5 PROCHAINES ANNÉES ?**



CONCOURS D'ENTRÉE 2024

DOSSIER DE CANDIDATURE

RENSEIGNEMENTS SCOLAIRES

Partie responsable scolaire (A faire remplir par le professeur principal)

Établissement actuel

.....

Adresse de l'établissement :

.....

Nom du professeur principal : Contact :

.....

Rentrée en classe de (à cocher) :

6^{ème}

5^{ème}

4^{ème}

3^{ème}

OBSERVATIONS	1ER TRIMESTRE 2022-2023 (OU SEMESTRE)				2ÈME TRIMESTRE 2022-2023			
MOYENNE GÉNÉRALE								
COMPORTEMENT EN CLASSE	TB	B	M	I	TB	B	M	I
ENGAGEMENT DANS LA VIE SCOLAIRE	TB	B	M	I	TB	B	M	I
INVESTISSEMENT AU TRAVAIL	TB	B	M	I	TB	B	M	I
AUTONOMIE AU TRAVAIL	TB	B	M	I	TB	B	M	I
APPRÉCIATION GÉNÉRALE								
APPRÉCIATION DU PROFESSEUR D'EPS								



DEROULEMENT ET ORGANISATION

Dates et horaires des tests de sélection :

Mercredi 3 avril 2024 de 8h à 11h

Stade Louis Achille – terrain synthétique et herbe

Public et année de recrutement:

- Filles entrant en classe de 6^{ème} à la 3^{ème}
- Nées en 2010 - 2011 -2012 - 2013

Déroulement:

- Tests Athlétiques & Techniques + Jeux et matchs

Admissions: Suite à la matinée de détection, un classement sera établi par le jury en fonction des résultats obtenus aux tests et notes de jeu.

NB : Pièces à joindre obligatoirement au dossier

- Photocopies des bulletins des 2 premiers trimestres de l'année 2023/2024
- Photocopie de la licence
- Certificat médical d'aptitude à la pratique sportive



CONCOURS D'ENTRÉE 2024

DOSSIER DE CANDIDATURE

AUTORISATION FAMILLE / DÉCHARGE MÉDICALE

AUTORISATION PARENTALE

Je soussigné..... (père, mère, tuteur légal) (1)

de l'enfant....., autorise ma fille à

participer au concours d'entrée de la Section Sportive Féminine du collège de Belle Etoile de St Joseph pour la rentrée scolaire 2024-2025, qui se déroulera le 3 Avril 2024 au stade Louis ACHILLE.

J'autorise également, la Ligue de Football de Martinique à utiliser, pour la promotion des différentes opérations, les photographies et les enregistrements pris à titre individuel et collectif.

:

Fait à Le

Signature

DÉCHARGE MÉDICALE

Je soussigné..... (père, mère, tuteur légal) (1)

de l'enfant....., autorise les responsables de la

Ligue de Football de Martinique à prendre ou à faire prendre toutes les mesures que nécessiteraient

l'état de santé de mon enfant. Je décharge les personnes intervenantes de toute responsabilité en cas d'intervention chirurgicale justifiée.

Fait à Le

Signature

(1) Rayer les mentions inutiles.

PRÉSENTATION DE LA SECTION SPORTIVE FEMMININE



COLLÈGE
BELLE ÉTOILE DE ST JOSEPH

PARTENAIRES



LE PARCOURS DE PERFORMANCE FÉDÉRAL (P.P.F.)

Le PPF a été créé par la Fédération Française de Football (FFF) et animé au niveau local par la Ligue de Football de Martinique (LFM). Les objectifs prioritaires sont:

- Permettre la promotion de tous(tes) les jeunes joueurs(ses) présentant un potentiel identifié,
- Confronter les meilleurs(les) entre eux (elles),
- Enrichir les connaissances en terme de principes de jeu et de résolution de problèmes tactique,
- Renforcer le niveau technique et la maîtrise individuelle au service du jeu,
- Renforcer les qualités psychologiques (comportements, compétitivité, gestion émotionnelle),
- Favoriser l'orientation des meilleurs(es) vers les structures d'accès au haut niveau national ou régional (Sections Sportives, Pôle Espoir, sections Élite, Centre de Formation).

PRÉSENTATION DE LA SES: LE TRIPLE PROJET

C'est une structure agréée par l'Éducation Nationale et la FFF qui permet aux jeunes joueurs(les) d'allier un triple projet SCOLAIRE-ÉDUCATIF-SPORTIF tout en respectant leur rythme biologique et physiologique selon le respect du cahier des charges de la FFF.

En partenariat avec le Collège Belle Etoile pour l'enseignement général, et le Lycée Acajou 2 pour l'internat, la SSF offre des conditions de pratiques performantes dans trois secteurs clés:

- La préparation sportive,
- La formation scolaire,
- Le suivi personnalisé et éducatif.



Le Collège Belle Etoile
de ST Joseph
Tèl. : 0596 57 79 96

Le Lycée Bellevue
97200 Fort de France
Tél. : 0596 61 50 14

Le Stade Henry MURANO
Gérant : Ville de St Joseph
97212 St Joseph
Tél. : 0596 61 74 64

ARCHITECTURE

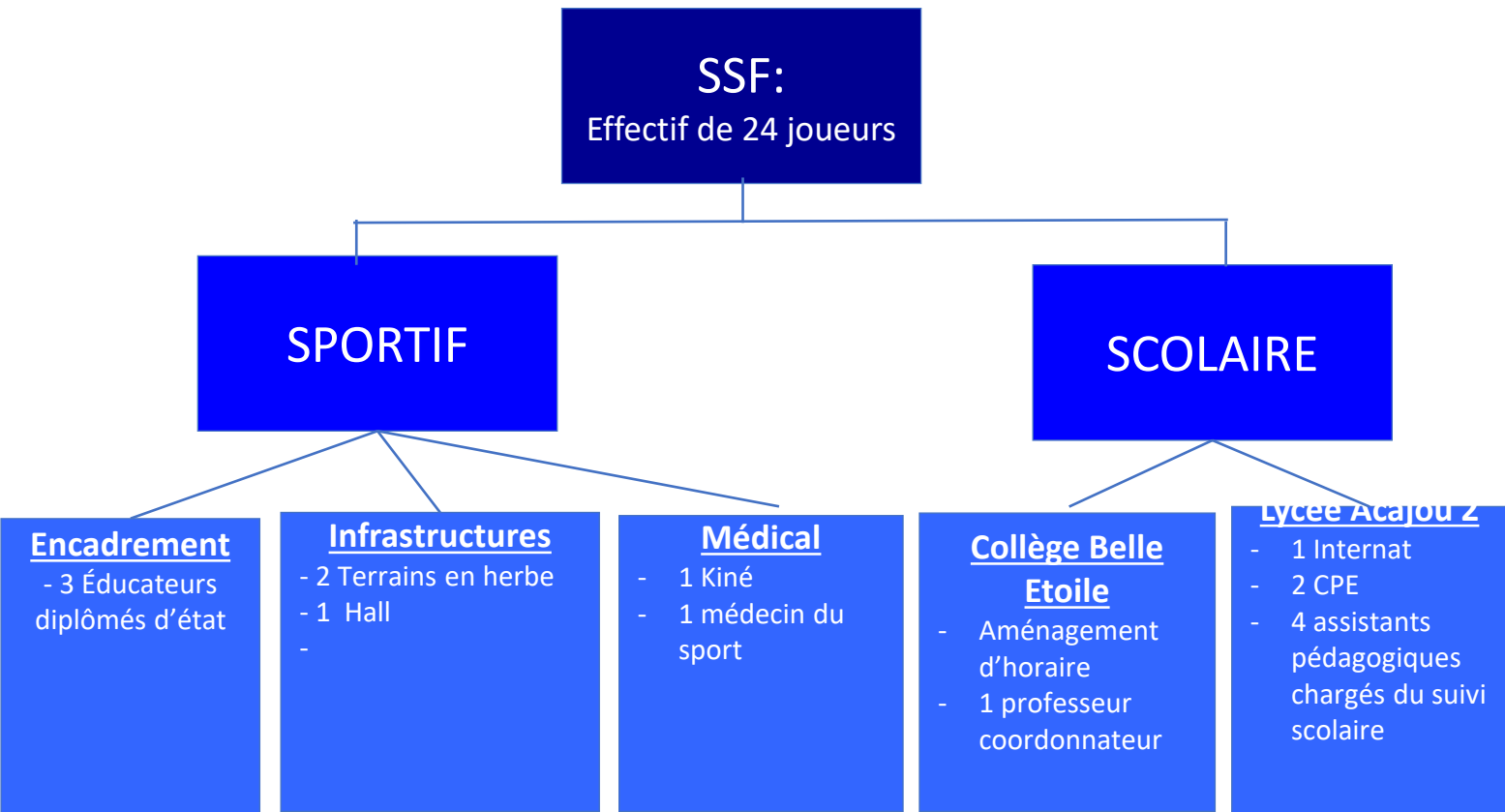

ORGANIGRAMME TECHNIQUE

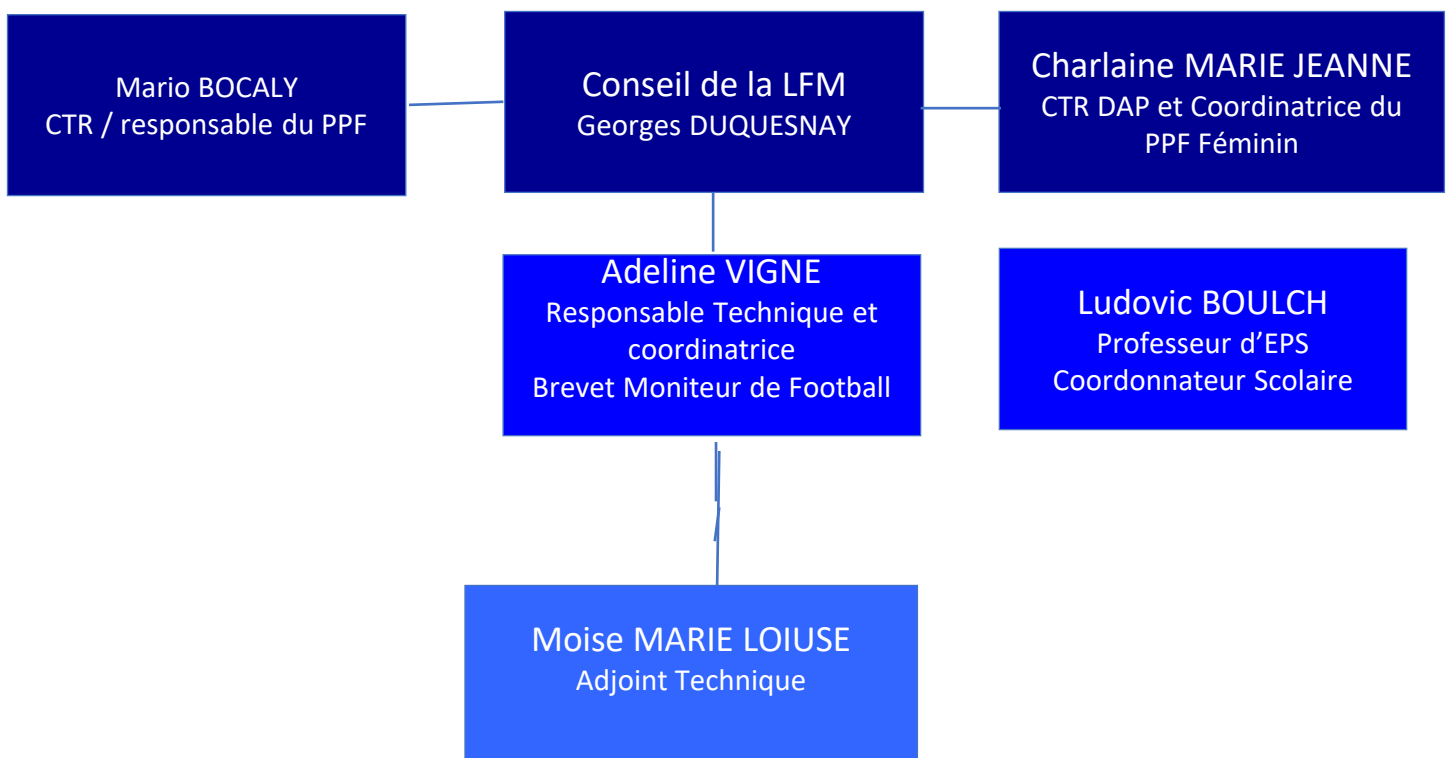

ORGANISATION

- Les entrainements**

Les séances d'entraînement sont assurées sous la direction des éducateurs diplômés de la SSF.

Elles se déroulent au stade Henri MURANO (terrain principal en herbe, annexe ou Hall) situé à St Joseph sur le temps scolaire les mardi et jeudi.

Les installations sportives se trouvent à 5 minutes du collège Belle Etoile. Une séance d'entraînement a lieu le lundi soir sur le site d'hébergement au lycée Acajou 2 hors temps scolaire.

Les transports entre le collège et les terrains d'entraînement ou lors des matchs et lycée sont entièrement à la charge de la LFM.

- Le suivi sportif**

- Les joueuses sont évaluées 3 fois dans la saison selon les protocoles mis en place par la FFF. Ces tests sont les mêmes que ceux utilisés sur les équipes de France: Test de vitesse, athlétique, coordination, technique et de personnalité.

- Le suivi médical**

- Il est assuré par un kiné et un médecin du sport,
- une fois par an il est recommandé :

Les dispositions médicales sont renforcées pour les joueuses de la SSF, une fois par an:

- Un électrocardiogramme standardisé de repos avec compte rendu médical (à la charge des parents),
- Un examen dentaire par un spécialiste (à la charge des parents),
- Un bilan diététique (à la charge des parents),
- Une épreuve d'effort maximale (à la charge des parents),
- Des mesures anthropométriques,
- Une épreuve d'endurance de VMA.

PLANNIFICATION HEBDOMADAIRE

Jour Horaire	lundi	Mardi	mercredi	jeudi	vendredi	Week-end
5h45 / 7h	Réveil + petit déjeuner + Départ en bus pour le Collège					Match En Club
7h / 12h30	Enseignement Scolaire + Déjeuner au Collège					
13h30 / 15h30 17h-18h45	Entrainement SSF	Entrainement Club ou Sélection ou Match SSF		Entrainement SSF		
18h / 21h	Retour en bus à l'internat du lycée + Étude 1 + Diner + Étude 2 + repos					

CONTACTS



Coordination Technique
Ligue de Football de Martinique
2 Rue St John Perse
97200 Fort-de France
Tél. : 0696 95 10 92
adresse mail: cmariejeanne@martinique.fff.fr



Ligue de Football de Martinique
Président: Samuel PÉREAU
Secrétaire Général: Jean-Claude VARRU
2 Rue St John Perse
97200 Fort-de France
Tél. : 0596 72 89 89
Site web: <https://liguefoot-martinique.fff.fr>



Collège Belle Etoile
Chef d'établissement : Mireille VENTURA
Responsable Technique : Adeline VIGNE : 0696 60 58 13
adelinevigne9@gmail.com
Coordonnateur Scolaire : Ludovic BOULCH
Tél. : 0596 61 33 74