

PRÉSENTATION DE LA CLASSE SPORT ÉTUDE



COLLÈGE FRANCOIS-AUGUSTE PERRINON
CLASSES DE 5^E, 4^E ET 3^E

PARTENAIRES



LE PARCOURS DE PERFORMANCE FÉDÉRAL (P.P.F.)

Le PPF a été créé par la Fédération Française de Football (FFF) et animé au niveau local par la Ligue de Football de Martinique (LFM). Les objectifs prioritaires sont:

- Permettre la promotion de tous(tes) les jeunes joueurs(ses) présentant un potentiel identifié,
- Confronter les meilleurs(es) entre eux (elles),
- Enrichir les connaissances en terme de principes de jeu et de résolution de problèmes tactique,
- Renforcer le niveau technique et la maîtrise individuelle au service du jeu,
- Renforcer les qualités psychologiques (comportements, compétitivité, gestion émotionnelle),
- Favoriser l'orientation des meilleurs(es) vers les structures d'accès au haut niveau national ou régional (Sections Sportives, Pôle Espoir, sections Élite, Centre de Formation).

PRÉSENTATION DE LA CLASSE SPORT ÉTUDE (CSE): LE TRIPLE PROJET

La Classe Sport Étude une structure agréée par l'Éducation Nationale et la FFF qui permet aux jeunes joueurs(ses) d'allier un triple projet SCOLAIRE-ÉDUCATIF-SPORTIF, tout en respectant leur rythme biologique et physiologique selon le respect du cahier des charges de la FFF.

En partenariat avec le Collège François-Auguste PERRINON pour l'enseignement général, et le Lycée de Bellevue pour l'internat, la Classe Sport Étude (CSE) offre sur un cycle de 3 ans de préformation (de 5^e à 3^e), des conditions de pratiques performantes dans trois secteurs clés:

- La préparation sportive,
- La formation scolaire,
- Le suivi personnalisé et éducatif.



Le Collège

François-Auguste PERRINON
Bd Amilcar Cabral
97200 Fort-de-France
Tél. : 0596 72 52 31

Le Lycée de BELLEVUE

10 Rue Marie Thérèse Gertrude
97262 Fort de France
Tél. : 0595 61 50 14

Le Stade Louis ACHILLE

Gérant USMSA
97200 Fort-de-France
Tél. : 0596 61 74 64

ARCHITECTURE

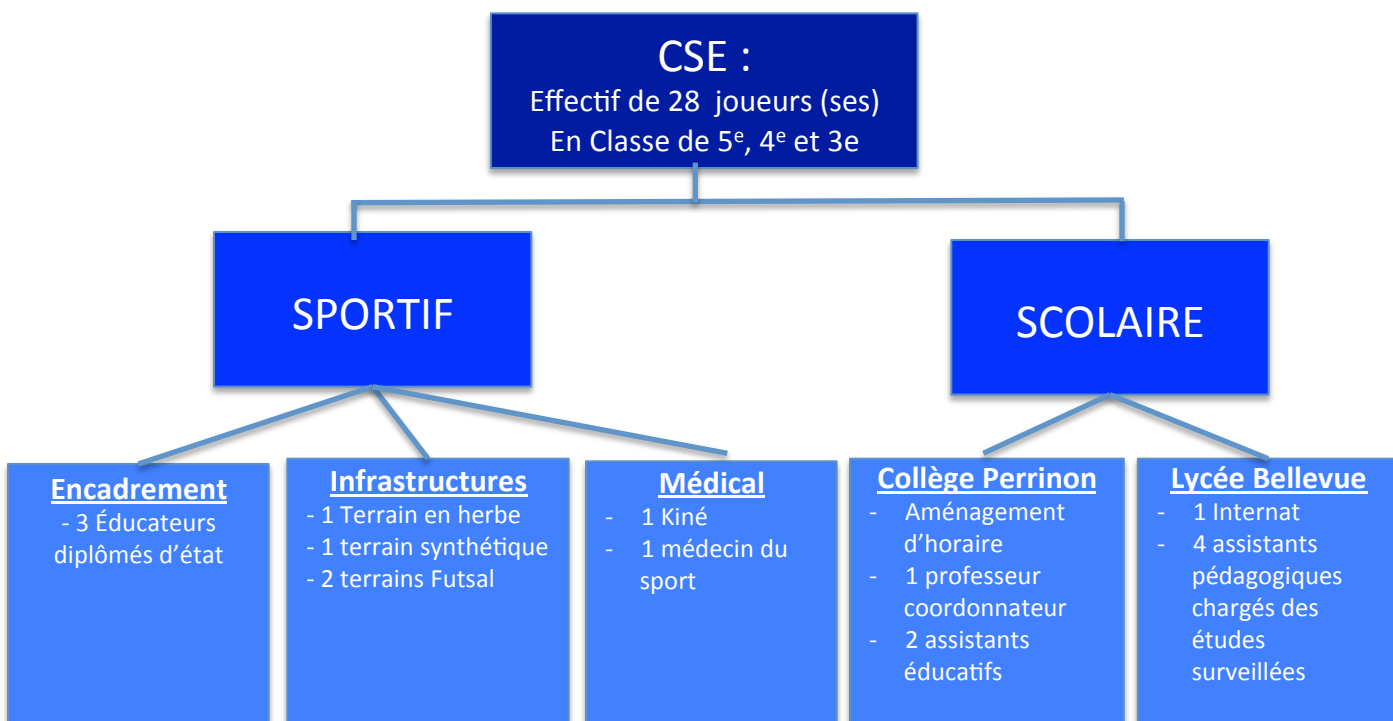

ORGANIGRAMME TECHNIQUE

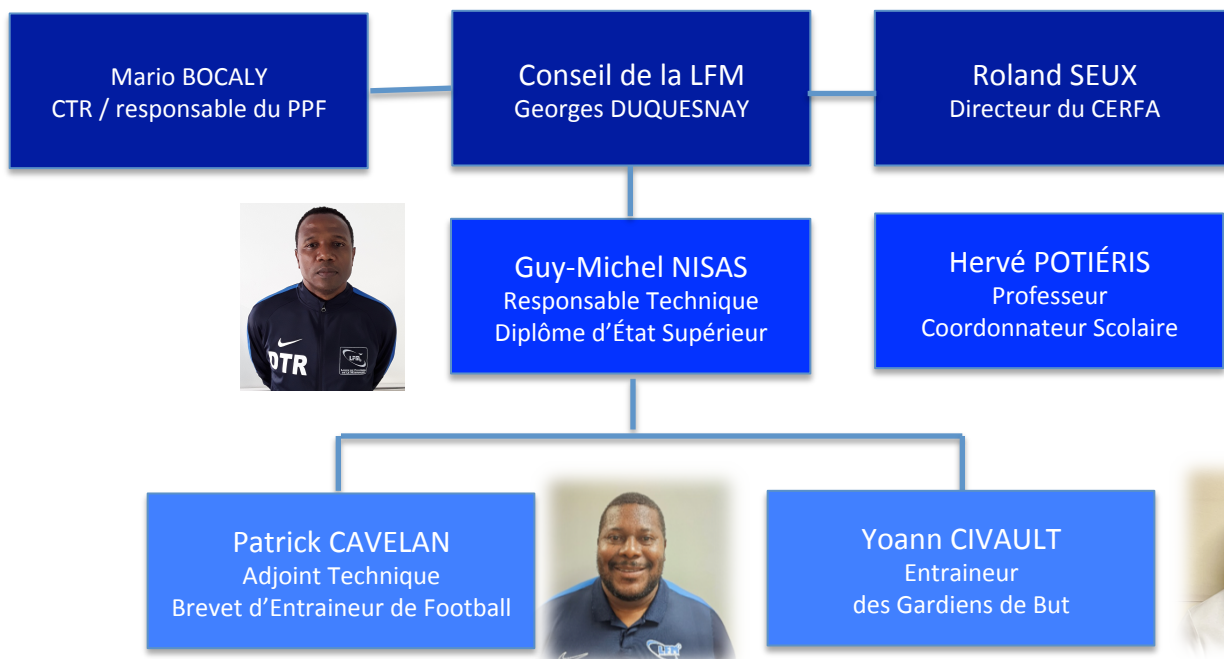

ORGANISATION

• Les entrainements

Les séances d'entraînement sont assurées sous la direction des éducateurs diplômés. Elles se déroulent sur le stade Louis Achille (terrain en herbe, synthétique ou futsal). Les installations sportives se trouvent à 5 minutes du collège Perrinon. Le transport entre le collège et les terrains d'entraînement est entièrement à la charge de la LFM.

• Le suivi sportif

Les joueurs de la CSE sont évalués 3 fois dans la saison selon les protocoles mis en place par la FFF. Ces test sont les mêmes que ceux utilisés sur les équipes de France: Test de vitesse, athlétique, coordination, technique et de personnalité.

• Le suivi médical

Les dispositions médicales sont renforcées pour les joueurs de la CSE:

- Un examen médical complet de pré-rentree obligatoire,
- Soins kiné au terrain tous les lundis,
- Visite médicale avec un médecin du sport à la demande.

• Le suivi éducatif

La CSE vise à accompagner l'élève dans sa construction en tant qu'homme et futur athlète de Haut-Niveau en le sensibilisant sur les comportements attendus et sur les valeurs sociales essentielles, mais également en lui permettant de développer ses connaissances en rapport avec l'activité:

- Programme Éducatif Fédéral de la FFF,
- Permis à points,

- **L'Internat** (Lycée de Bellevue) est obligatoire: Gain en autonomie et en responsabilité

PLANNIFICATION HEBDOMADAIRE

Jour Horaire	lundi	Mardi	mercredi	jeudi	vendredi	weekend
5h45/07h00	Réveil + petit déjeuner + Départ en bus pour le Collège					Match En Club
7h30/15h00	Enseignement Scolaire au Collège Perrinon + Déjeuner + Départ en bus pour le stade					
15h00/16h30	Entrainement CSE		Entrainement Club ou Sélection ou Match CSE		Entrainement CSE	
17h00/21h00	Retour à l'internat du lycée de Bellevue + Douche + Diner + Étude surveillée + repos					

CONTACTS

CLASSE SPORT ÉTUDE



COLLÈGE PERRINON

Guy-Michel NISAS

Directeur

Ligue de Football de Martinique

2 Rue St John Perse

97200 Fort-de France

Tél. : 0696 95 70 97

adresse mail: gmnisas@martinique.fff.fr



Ligue de Football de Martinique

Président: Georges DUQUESNAY

Secrétaire Général: Guy-Émile RADOM

2 Rue St John Perse

97200 Fort-de France

Tél. : 0596 72 89 89

Site web: <https://liguefoot-martinique.fff.fr/>



Collège François-Auguste PERRINON

Chef d'établissement: Dominique MONLOUIS FELICITÉ

Coordonnateur Scolaire: Hervé POTIÉRIS

Tél. : 0596 72 52 31



Lycée Bellevue

Chef d'établissement: Raymond ALGER

CPE: Véronique SEVERE

Tél. : 0596 61 50 14