



SECTION SPORTIVE FEMININE
COLLEGE BELLE ETOILE – ST JOSEPH
CONCOURS D'ENTRÉE 2023

MERCREDI 12 AVRIL 2023

De 8h à 11h

- Filles entrant en classe de 6ème à la 3ème nées en 2009 - 2010 – 2011 - 2012



STADE LOUIS ACHILLE

DOSSIER DE
CANDIDATURE
À RETOURNER
AVANT LE
LUNDI 10
AVRIL 2023

NOM:.....

PRÉNOM:.....

DOSSIER À TÉLÉCHARGER: liguefoot-martinique.fff.fr

CONTACT: 05 96 72 89 89

Nom : Prénom :

Date de naissance:.....

Lieu de naissance:

Nationalité:

Adresse:.....



Ville:.....

Code

Postal:.....

Portable:.....

Tél.

Domicile:.....

Email (en majuscule):

REPRESENTANTS LEGAUX DE L'ÉLÈVE

Mère/Tuteur

Père/Tuteur

Nom.....

Nom.....

.

.

Prénom.....

Prénom.....

.

.

Adresse.....

Adresse.....

.

.

Ville.....

Ville.....

Portable.....

Portable.....

.

.

Tél.

Tél.

Domicile.....

Domicile.....

INFORMATIONSSPORTIVES

SAISONS	CLUB	CATEGORIE	NBRE DE SÉANCE / SEMAINE
2022/2023			
2021/2022			
2020/2021			
ES TU INSCRIT(E) EN SECTION SPORTIVE		ES TU INSCRIT(E) EN CENTRE DE PERFECTIONNEMENT	
A QUEL AGE AS TU DÉBUTÉ LE FOOT?		NUMÉRO DE LICENCE	
QUEL EST TON PIED FORT? (À ENTOURER)	GAUCHE	DROIT	AMBIDEXTRE
POIDS		TAILLE	
MAILLOT (TAILLE À ENTOURER)	S / M / L / XL	SHORT (TAILLE À ENTOURER)	S / M / L / XL

QUESTIONS (ENTOUREZ VOTRE RÉPONSE DE 1 À 5 – À REMPLIR LE CANDIDAT)

<p>1 - J'ai la capacité à bien faire circuler le ballon avec mes partenaires et à jouer vers l'avant pour éliminer des adversaires</p> <p style="text-align: center;">5 Oui, beaucoup ! 4 3 2 1 Non, pas du tout !</p>	<p>2 - J'ai la capacité à créer des situations dangereuses en affrontant efficacement les adversaires</p> <p style="text-align: center;">5 Oui, beaucoup ! 4 3 2 1 Non, pas du tout !</p>	<p>3 - J'ai la capacité à concrétiser les occasions de buts par des choix de tirs judicieux</p> <p style="text-align: center;">5 Oui, beaucoup ! 4 3 2 1 Non, pas du tout !</p>
<p>4 - J'ai la capacité à intercepter et être présent dans les duels</p> <p style="text-align: center;">5 Oui, beaucoup ! 4 3 2 1 Non, pas du tout !</p>	<p>5 - J'ai la capacité à répéter les efforts offensifs et défensifs de façon régulière</p> <p style="text-align: center;">5 Oui, beaucoup ! 4 3 2 1 Non, pas du tout !</p>	<p>6 - J'ai la capacité à m'organiser avec mes coéquipiers quand mon équipe défend</p> <p style="text-align: center;">5 Oui, beaucoup ! 4 3 2 1 Non, pas du tout !</p>

À QUEL(S) POSTE(S) ÉVOLUES-TU ?
INDIQUE AVEC LE NUMÉRO: 1 TON POSTE DE RÉFÉRENCE et 2 TON POSTE SECONDAIRE



LETTRE DE MOTIVATION

**POURQUOI SOUHAITES-TU INTÉGRER
LA SECTION SPORTIVE FEMININE DU COLLEGE BELLE ETOILE DE ST JOSEPH ?**

**QUEL EST TON PROJET SCOLAIRE ET SPORTIF
POUR LES 5 PROCHAINES ANNÉES ?**

RENSEIGNEMENTS SCOLAIRES

Partie responsable scolaire *(A faire remplir par le professeur principal)*

Établissement actuel :

Adresse de l'établissement :

Nom du professeur principal : Contact :

Rentrée en classe de (à cocher) : 6ème 5ème 4ème 3ème

OBSERVATIONS	1ER TRIMESTRE 2022-2023 (OU SEMESTRE)				2ÈME TRIMESTRE 2022-2023			
MOYENNE GÉNÉRALE								
COMPORTEMENT EN CLASSE	TB	B	M	I	TB	B	M	I
ENGAGEMENT DANS LA VIE SCOLAIRE	TB	B	M	I	TB	B	M	I
INVESTISSEMENT AU TRAVAIL	TB	B	M	I	TB	B	M	I
AUTONOMIE AU TRAVAIL	TB	B	M	I	TB	B	M	I
APPRÉCIATION GÉNÉRALE								
APPRÉCIATION DU PROFESSEUR D'EPS								

DEROULEMENT ET ORGANISATION

Dates et horaires des tests de sélection :

Mercredi 12 avril 2023 de 8h à 11h
Stade Louis Achille – terrain synthétique et herbe

Public et année de recrutement:

- Filles entrant en classe de 6^{ème} à la 3^{ème}
- Nées en 2009 - 2010 -2011 - 2012

Déroulement:

- Tests Athlétiques & Techniques + Jeux et matchs

Admissions: Suite à la matinée de détection, un classement sera établi par le jury en fonction des résultats obtenus aux tests et notes de jeu.

NB : Pièces à joindre obligatoirement au dossier

- Photocopies des bulletins des 2 premiers trimestres de l'année 2022/2023
- Photocopie de la licence
- Certificat médical d'aptitude à la pratique sportive

AUTORISATION FAMILLE / DÉCHARGE MÉDICALE

AUTORISATION PARENTALE

Je soussigné..... (père, mère, tuteur légal) (1)
de l'enfant....., autorise ma fille à
participer au concours d'entrée de la Section Sportive Féminine du collège de Belle Etoile de St Joseph
pour la rentrée scolaire 2023-2023, qui se déroulera le 12 Avril 2023 au stade Louis ACHILLE.
J'autorise également, la Ligue de Football de Martinique à utiliser, pour la promotion des
différentes opérations, les photographies et les enregistrements pris à titre individuel et collectif.
..... Fait à Le

Signature

DÉCHARGE MÉDICALE

Je soussigné..... (père, mère, tuteur légal) (1)
de l'enfant....., autorise les responsables de la
Ligue de Football de Martinique à prendre ou à faire prendre toutes les mesures que nécessiteraient
l'état de santé de mon enfant. Je décharge les personnes intervenantes de toute responsabilité en
cas d'intervention chirurgicale justifiée.
..... Fait à Le

Signature

(1) Rayer les mentions inutiles.

PRODCÉDURES DE CANDIDATURE

La demande d'inscription au concours d'entrée à la SSF pour la rentrée scolaire 2023/2023 se fait comme suit:

- **LIGUE DE FOOTBALL DE MARTINIQUE**, dossier d'inscription à télécharger sur le **Site web**: <https://liguefoot-martinique.fff.fr/>, onglet technique, rubrique : **Section Sportive Féminine**.

Le dossier de candidature à remplir par la famille, **est à renvoyer avant le vendredi 15 avril 2023 à 12h** par courrier à l'adresse suivante:

LFM de Martinique - 2 Rue St John Perse – Morne Tartenson - 97200 Fort-de-France

Et par mail:

- à l'attention du Secrétaire Général: M. Jean-Claude VARRU, secretariatgeneral@liguefootmartinique.fr
- Copie à la coordinatrice de la SSF: Mme. Charline MARIE JEANNE,
- cmariejeanne@martinique.fff.fr

ATTENTION: une réponse positive aux tests, ne signifie pas que vous êtes admise : vous devez ensuite être affectée au Collège Belle Etoile par la direction Académique des Services de l'Education Nationale.

PHASAGE DE CANDIDATURE

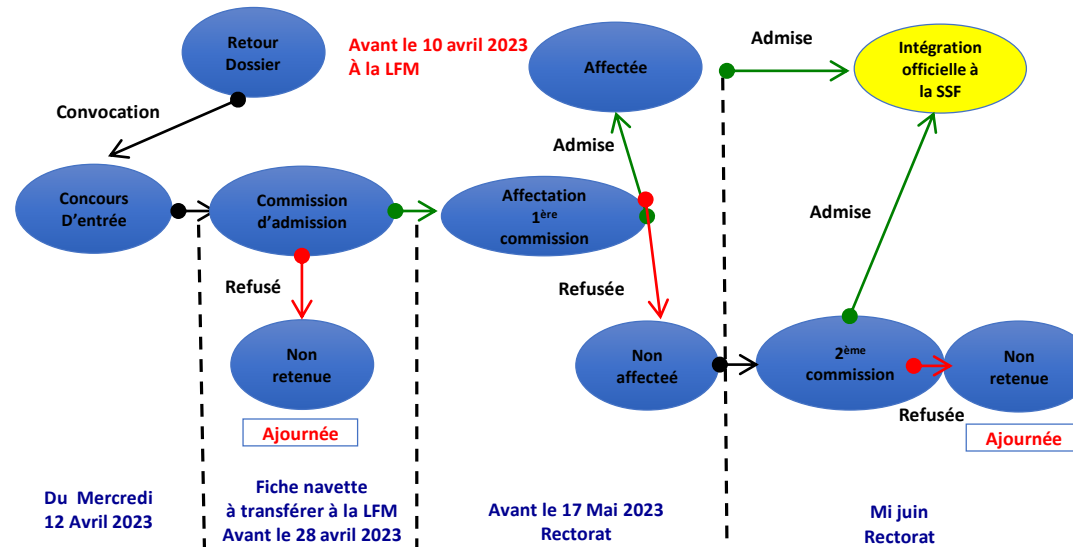



PRÉSENTATION DE LA SECTION SPORTIVE FEMININE



COLLÈGE
BELLE ETOILE DE ST JOSEPH

PARTENAIRES

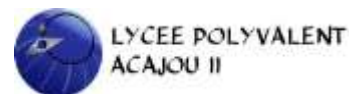



LE PARCOURS DE PERFORMANCE FÉDÉRAL (P.P.F.)

Le PPF a été créé par la Fédération Française de Football (FFF) et animé au niveau local par la Ligue de Football de Martinique (LFM). Les objectifs prioritaires sont:

- Permettre la promotion de tous(tes) les jeunes joueurs(ses) présentant un potentiel identifié,
- Confronter les meilleurs(ses) entre eux (elles),
- Enrichir les connaissances en terme de principes de jeu et de résolution de problèmes tactique,
- Renforcer le niveau technique et la maîtrise individuelle au service du jeu,
- Renforcer les qualités psychologiques (comportements, compétitivité, gestion émotionnelle),
- Favoriser l'orientation des meilleurs(es) vers les structures d'accès au haut niveau national ou régional (Sections Sportives, Pôle Espoir, sections Élite, Centre de Formation).

PRÉSENTATION DE LA SES: LE TRIPLE PROJET

C'est une structure agréée par l'Éducation Nationale et la FFF qui permet aux jeunes joueurs(ses) d'allier un triple projet SCOLAIRE-ÉDUCATIF-SPORTIF tout en respectant leur rythme biologique et physiologique selon le respect du cahier des charges de la FFF.

En partenariat avec le Collège Belle Etoile pour l'enseignement général, et le Lycée Acajou 2 pour l'internat, la SSF offre des conditions de pratiques performantes dans trois secteurs clés:

- La préparation sportive,
- La formation scolaire,
- Le suivi personnalisé et éducatif.



Le Collège Belle Etoile
de ST Joseph
Tél. : 0596 57 79 96



Le Lycée ACAJOU 2
Quartier Acajou
97232 Le Lamentin
Tél. : 0596 50 64 65



Le Stade Henry MURANO
Gérant : Ville de St Joseph
97212 St Joseph
Tél. : 0596 61 74 64



ARCHITECTURE

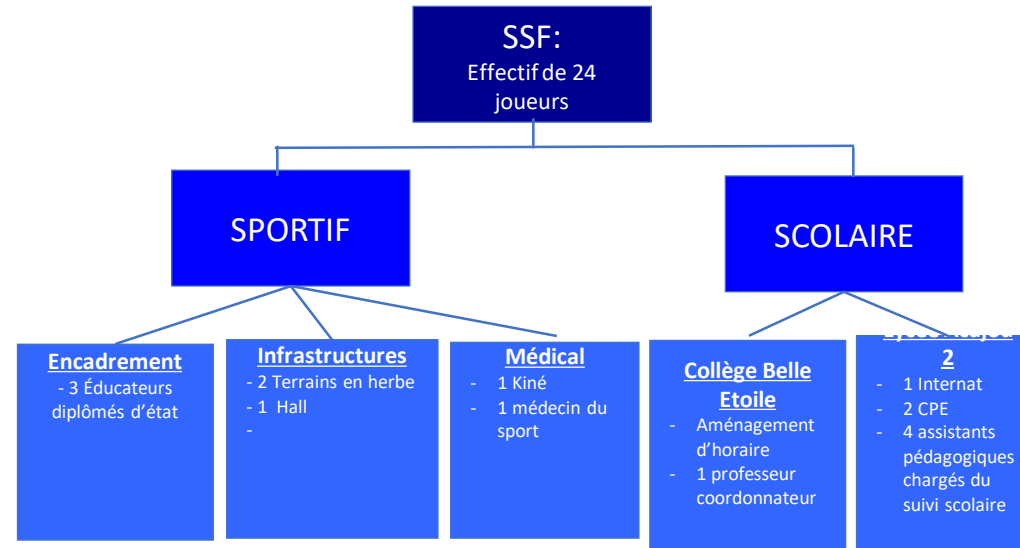

ORGANIGRAMME TECHNIQUE

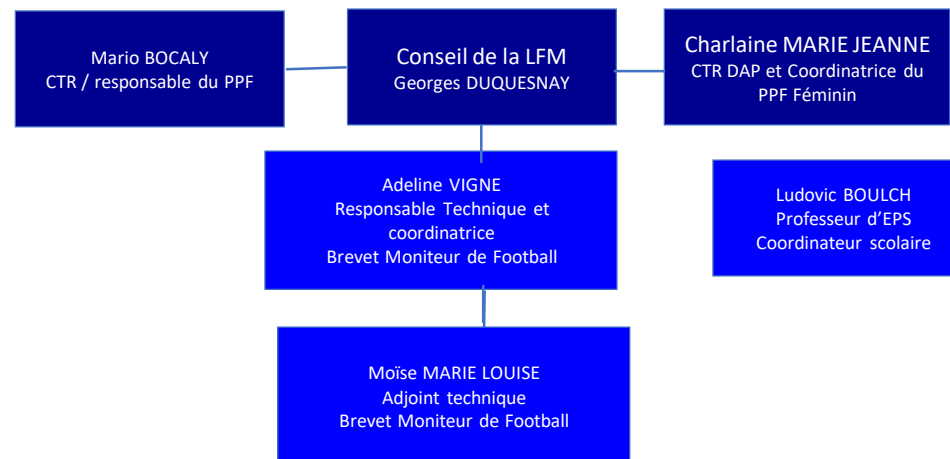



ORGANISATION

• Les entrainements

Les séances d'entraînement sont assurés sous la direction des éducateurs diplômés de la SSF.

Elles se déroulent au stade Henri MURANO (terrain principal en herbe, annexe ou Hall) situé à St Joseph sur le temps scolaire les mardi et jeudi.

Les installations sportives se trouvent à 5 minutes du collège Belle Etoile. Une séance d'entraînement a lieu le lundi soir sur le site d'hébergement au lycée Acajou 2 hors temps scolaire.

Les transports entre le collège et les terrains d'entraînement ou lors des matchs et le lycée sont entièrement à la charge de la LFM.

• Le suivi sportif

- Les joueuses sont évalués 3 fois dans la saison selon les protocoles mis en place par la FFF. Ces tests sont les mêmes que ceux utilisés sur les équipes de France: Test de vitesse, athlétique, coordination, technique et de personnalité.

• Le suivi médical

- Il est assuré par un kiné et un médecin du sport,
- une fois par an il est recommandé :

Les dispositions médicales sont renforcées pour les joueuses de la SSF, une fois par an:

- Un électrocardiogramme standardisé de repos avec compte rendu médical (à la charge des parents),
- Un examen dentaire par un spécialiste (à la charge des parents),
- Un bilan diététique (à la charge des parents),
- Une épreuve d'effort maximale (à la charge des parents),
- Des mesures anthropométriques,
- Une épreuve d'endurance de VMA.

PLANNIFICATION HEBDOMADAIRE

Jour Horaire	lundi	Mardi	mercredi	jeudi	vendred i	Week-end
5h45 / 7h	Réveil + petit déjeuner + Départ en bus pour le Collège					Match En Club
7h / 12h30	Enseignement Scolaire + Déjeuner au Collège					
13h30 / 15h30 17h-18h45	Entrainement SSF		Entrainement Club ou Sélection ou Match SSF		Entrainement SSF	
18h / 21h	Retour en bus à l'internat du lycée + Étude 1 + Diner + Étude 2 + repos					



CONTACTS



Coordination Technique
Ligue de Football de Martinique
2 Rue St John Perse
97200 Fort-de France
Tél. : 0696 95 10 92
adresse mail:
cmariejeanne@martinique.fff.fr



Ligue de Football de Martinique
Président: Samuel PÉREAU
Secrétaire Général: Jean-Claude VARRU
2 Rue St John Perse
97200 Fort-de France
Tél. : 0596 72 89 89
Site web: <https://liguefoot-martinique.fff.fr/>



Collège Belle Etoile
Chef d'établissement : Odile PIERRE CHARLES
Responsable Technique : Adeline VIGNE : 0696 60 58 13
adelinevigne9@gmail.com
Coordonnateur Scolaire : Ludovic BOULCH :
Tél. : 0596 61 33 74

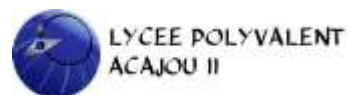

Lycée Acajou 2
Cheffe d'établissement: Christine BANAL
CPE: Carole ODONNAT :
Tél. : 0596 50 64 65